

**VALLDONZELLA,21/PLAÇA DE JOAN COROMINES**  
**Ampliació del Centre de Cultura Contemporània de**  
**Barcelona.**

**Ciutat Vella(Barcelona- Barcelonès)**

**CODI- 102/08**



**Setembre-novembre del 2008**

Memòria conjunta de les intervencions dirigides per:

**Josefa Huertas Arroyo**

**David Prida Trujillo**

## **FITXA TÈCNICA**

**Nom del jaciment :** Barcelona

**Intervenció:** Valldonzella,21/ Plaça de Joan Coromines.

Ampliació del Centre de Cultura Contemporània de Barcelona- CCCB

**Municipi:** Barcelona

**Comarca:** Barcelonès

**Fitxa cadastral-** 0150600/020

**Intervenció :** Setembre - novembre 2008

**Tipus de restes:** Jaciment urbà. Antiga Casa de la Caritat, Convent de Montealegre.

**Motius de la intervenció:** Ampliació del Centre de Cultura Contemporània de Barcelona.

**Empresa executora:** ArqueoCat S.L.

**Direcció de l'excavació:** Josefa Huertas Arroyo; David Prida Trujillo.

**Planimetria de Camp:** Ignasi Camps, Fernando Boullosa

**Digitalització planimetria:** Josefa Huertas

**Coordinació dels treballs:** Museu d'Història de la Ciutat.

**Tipus de protecció:** Nivell B (BCIL), "Bens Catalogats" de la Llei 9/93 del Patrimoni Cultural Català.

**Institució promotora:** Diputació de Barcelona.

## **INDEX**

Fitxa tècnica

Índex

1.- Introducció - p. 4

2.- Context històric i arqueològic - p. 6

3.- Desenvolupament dels treballs - p. 9

4.- Metodologia - p. 12

5.- Descripció de les restes documentades – p. 13

6.- Conclusions – p. 23

7.- Bibliografia - p. 26

## **ANNEXES**

Fitxes Unitats Estratigràfiques

Planimetria

Inventari i catàleg de materials

Documentació fotogràfica

## 1. INTRODUCCIÓ

Els resultats que es presenten a aquesta memòria corresponen a dues fases dels treballs necessaris per la realització del projecte d'ampliació del Centre de Cultura Contemporània de Barcelona (CCCB), que reformarà l'antic teatre situat dins del conjunt de la Casa de la Caritat.

El solar objecte d'intervenció arqueològica es troba dins de la zona d'expectativa arqueològica al situar-se dins del recinte medieval de la ciutat de Barcelona

Al llarg del mes de setembre del 2008 s'ha realitzar el seguiment arqueològic dels rebaixos necessaris per la construcció dels encepats que han de reforçar l'edifici de l'antic teatre de la Casa de la Caritat abans d'iniciar el rebaix del soterrani que ha d'afectar una part d'aquest edifici. Aquesta fase ha estat dirigida per l'arqueòleg David Prida.

A continuació, entre els mesos d'octubre i novembre, s'ha realitzat un rebaix general de l'interior de l'edifici per situar la seva cota de circulació a la mateixa que la de la Plaça de Joan Coromines. Aquesta fase ha estat dirigida per l'arqueòloga Josefa Huertas.

L'excavació està promoguda per la Diputació, la qual es va fa càrrec de les despeses.

L'execució de l'excavació s'està portant a terme per les empreses TIFERCA, i Arqueocat, SL.

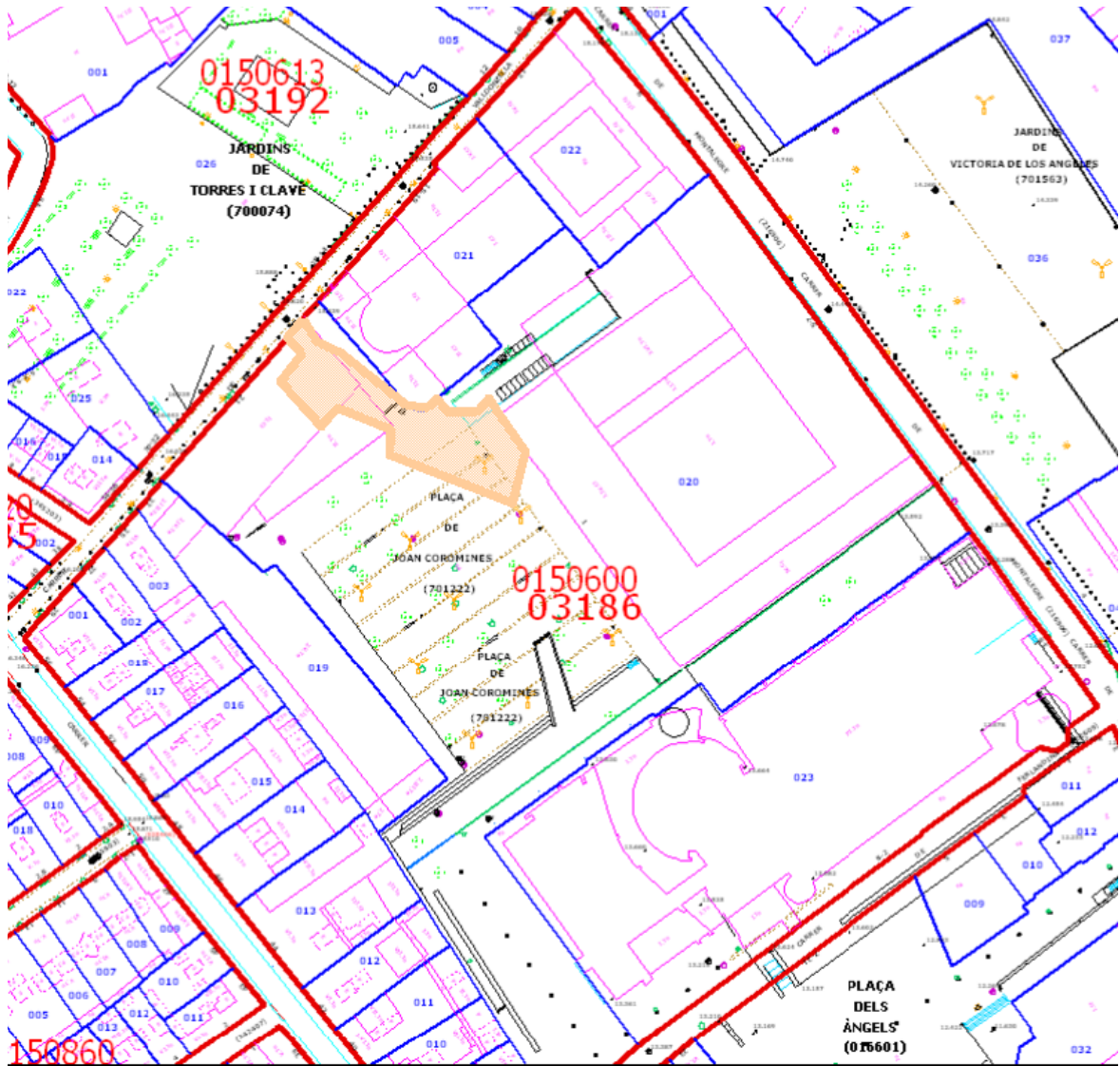

Situació de l'edifici de l'antic teatre. En ocre, espais on s'ha de construir una planta soterrani.

## **2. CONTEXTI HISTÒRIC I ARQUEOLÒGIC.**

Històricament, les primeres referències del solar s'han de relacionar amb el convent de monges de la Mare de Deu de Montealegre que des de l'any 1362 al 1593 va ocupar la zona. En aquest mateix any, es va fundar un seminari que es va inaugurar al cap de cinc anys i que ocupava l'antic convent. A principis del segle XVIII es va efectuar una gran reforma.

En 1792, la Junta de la Misericòrdia, que va passar a ser propietària de l'edifici abandonat del seminari, el va destinar a hospici i el va utilitzar amb el nom de Casa de la Caritat des de 1803 al 1957. Havia estat fundada al 1802 per una disposició de Carles IV gràcies a la qual consolidava una junta de caritat que havia estat fundada tres anys enrere. A partir d'aquesta institucionalització, l'edificació es va anar estenent i ampliant a mesura que les necessitats anaven creixent fins que va ocupar l'espai actual.

El setembre de 1804 ja es va col·locar la primera pedra d'un edifici projectat com a ampliació de l'antic. El 1836, quan el nombre de gent que necessitava assistència va augmentar, la institució fins i tot va haver d'habilitar els convents veïns del Valldonzella i dels Àngels. En realitat, el procés d'ampliació va ser un fet constant malgrat que les obres es ven fer d'una manera intermitent.

Entre 1842 i 1844 es va construir un edifici per allotjar dements, d'aquesta manera es va desvirtuar el projecte primitiu en el qual, fins aleshores, s'havien basat les obres. Les ampliacions que es van produir entre 1847 i 1855 es van fer segons el projecte de Josep Oriol Mestres, arquitecte de la casa, el qual al 1861, va fer un projecte de conjunt nou. El 1868 la Diputació Provincial es va fer càrrec de la institució. El 1912, l'arquitecte August Font va construir una

nova església. També es van fer els menjadors nous i la gran sala de festes-teatre, obra de Josep Goday, on s'han realitzat els treballs que ens ocupen.

L'etapa de modernització va concloure entre 1928 i 1930 amb la decoració dels patis. Al 1956 l'edifici va quedar sense ús ja que a casa de la caritat es va traslladar a la Vall d'Hebron (Llars Anna Gironella de Mundet).

Arqueològicament, entre els dies 2 i 17 d'agost de l'any 2004 es van portar a terme diverses cales i rases tan a l'interior com a l'exterior de l'edifici<sup>1</sup>, per tal d'avaluar l'estat de les possibles restes arqueològiques que es podrien documentar en el decurs de les obres posteriors.

La intervenció va permetre documentar diverses estructures i nivells datats cronològicament entre els segles XVII i XX, però no va esgotar l'estratigrafia existent.



Imatge de l'exterior de l'edifici.

---

<sup>1</sup> Hernandez-Gasch, Jordi (2004). *Intervenció arqueològica al carrer Valldonzella, 21- Plaça de Joan Coromines. Antic teatre-centre de cultura contemporània de Barcelona*. Actium. Patrimoni cultural, SL.



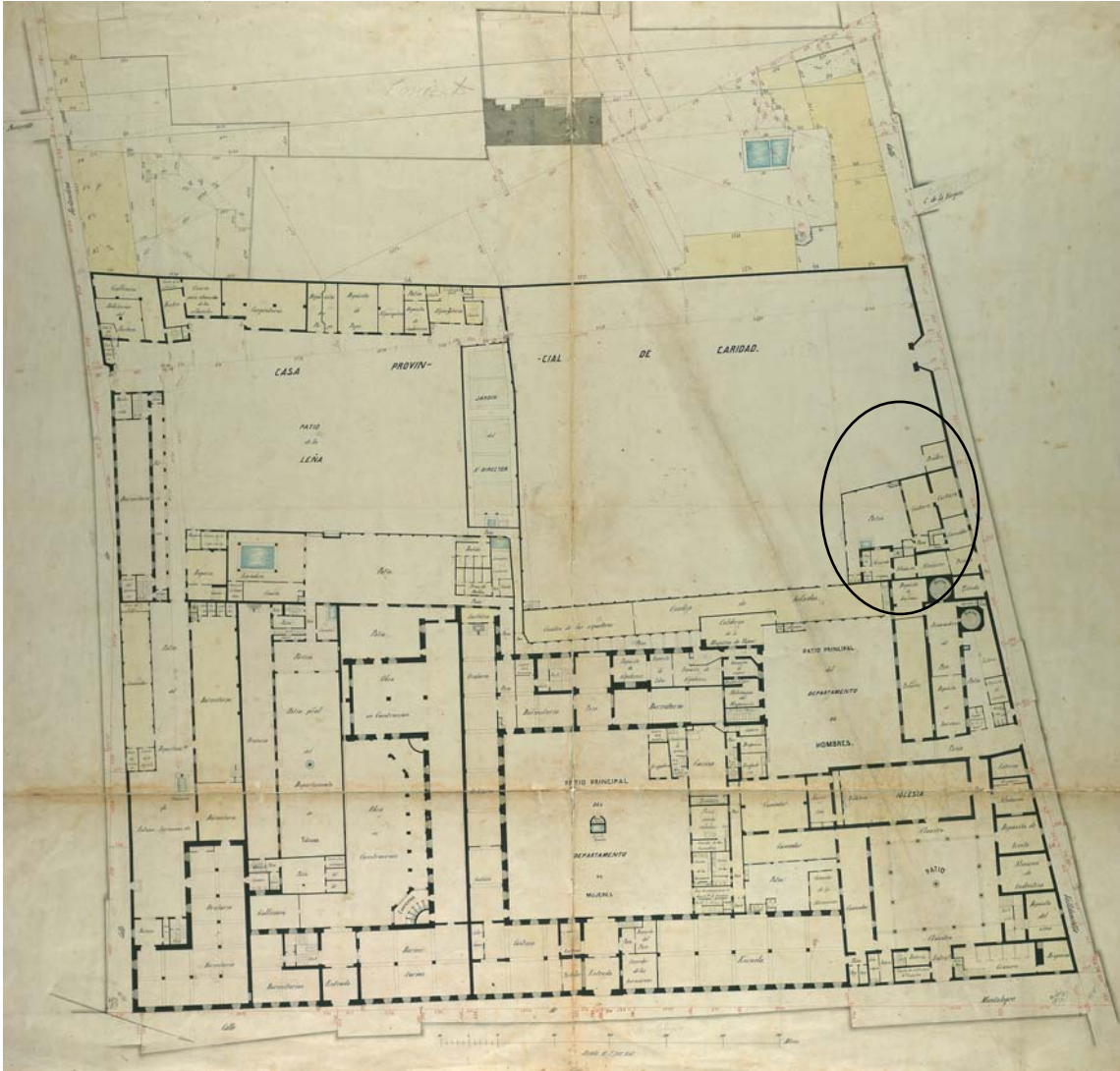

Casa de la Caritat al 1858, segons els Quarterons de Garriga i Roca. Amb la zona marcada aproximada on s'ha actual.



### **3.DESENVOLUPAMENT DELS TREBALLS**

Entre els dies 8 i 30 de setembre del 2008 s'ha portat a terme el seguiment dels rebaixos necessaris per la construcció dels encepats que reforçaran l'edifici existent.

Els rebaixos s'han realitzat de forma mecànica i manual en funció de les necessitats de cadascun dels encepats i un tècnic arqueòleg ha fet el seguiment dels treballs per tal de comprovar l'existència de restes arqueològiques.

Les restes arqueològiques documentades han estat netejades per un auxiliar i documentades gràficament per un dibuixant.

Posteriorment, es va fer el seguiment del desmuntatge parcial de les fonamentacions dels pilars i d'algunes fonamentacions i canalitzacions amortitzades anteriors a l'edifici, totes elles situades entre finals del segle XVIII-inicis del XIX i el segle XX.

En una segona fase, que es va portar a terme al llarg del mes d'octubre i començaments de novembre es va realitzar el seguiment d'un rebaix general a l'interior dels edificis. Aquest rebaix tenia com objectiu igualar la cota de la zona edificada i la de la plaça de Joan Colominas que es situava a una cota més baixa. El nivell rebaixat variava segons la zona. Les més properes (C i D) a la plaça de Joan Colominas es van rebaixar entre 20 i 30 cm. Les zones paral·leles (A i B) al carrer Valldonzella es van rebaixar entre 40 i 60 cm. La cota necessària per la realització de l'obra actual es situa en 15 msnm, punt on es van abandonar els treballs d'excavació. L'estratigrafia i estructures que estaven per sobre d'aquesta cota es van excavar i desmuntar.

El rebaix es realitzava de forma mecànica, fins assolir les estructures arqueològiques, que es van netejar i excavar manualment fins assolir al cota necessària per realitzar l'obra.

#### 4. METODOLOGIA

Durant els treballs es va fer servir una metodologia sistemàtica basada en el mètode de registre ideat per E. C. Harris i A. Carandini (Harris, 1975, 1977, 1979; Carandini, 1977, 1981). Es tracta de registrar els elements construïts i estrats que s'identifiquen, realitzant una numeració correlativa d'aquests, sota el nom d' "Unitat Estratigràfica" (U.E.) que individualitza els uns dels altres. Cada U.E. es registra en una fitxa on s'indica: la ubicació en el jaciment, les seves característiques físiques, la situació en les plantes i seccions i la posició física respecte a la resta d'unitats estratigràfiques amb les quals es relaciona. La identificació d'UU.EE. s'estableix mantenint l'ordre d'aparició durant el procés d'excavació i es realitza utilitzant una clau numèrica començant, en aquest cas, tota la seqüència en el 1000. Els encepats s'han numerat del número 1 al 13. Les UE situades entre el 1000 i el 1043 són les assignades a les cales dels encepats, a partir del número 1100 són les assignades al seguiment del rebaix general.

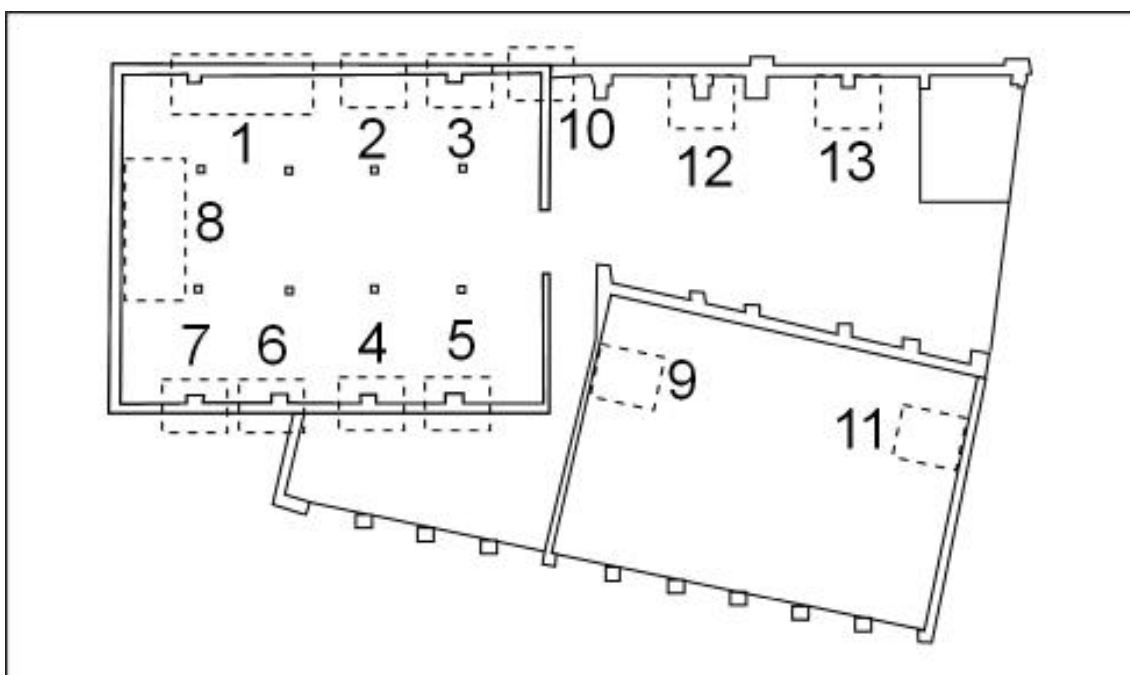

Distribució dels encepats.

Aquest sistema s'ha emprat amb la finalitat d'evitar qualsevol alteració de la seqüència numèrica o un altre tipus d'interferència en el cas d'una estratigrafia complexa.

S'ha documentat gràficament la totalitat de les Unitats Estratigràfiques registrades durant l'excavació tant fotogràficament com planimètricament.

S'ha dividit la zona a excavar en quatre sectors que corresponen a les naus existents anomenats A, B, C i D.

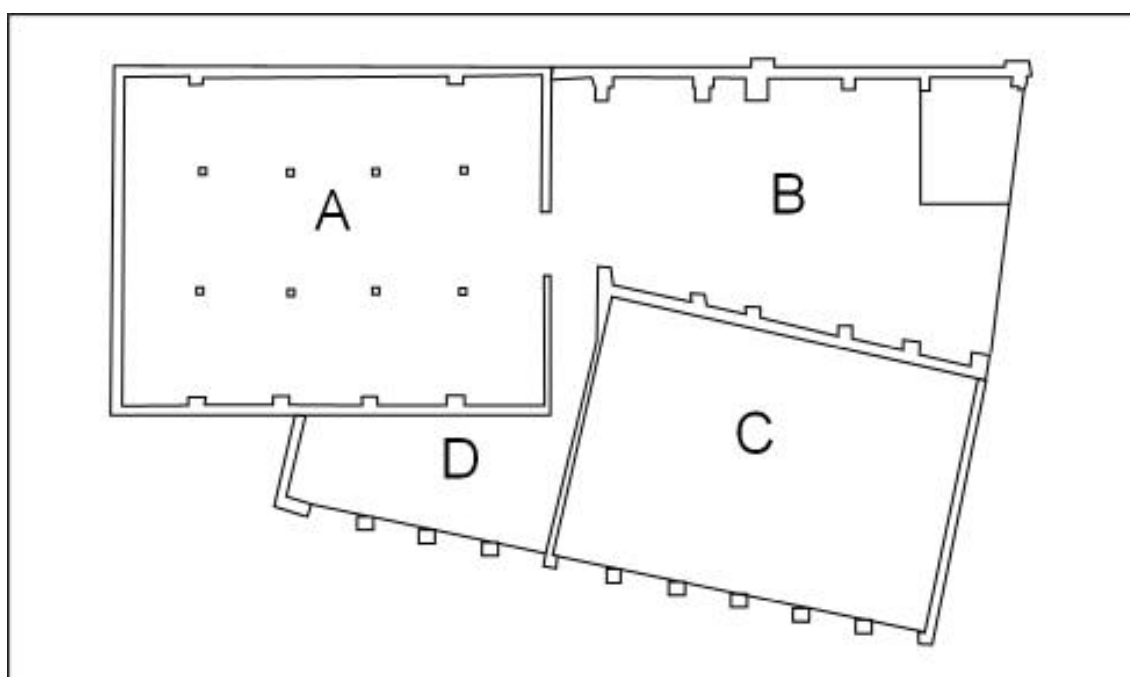

Distribució de les zones, la part superior correspon a la façana del carrer Valldonzella.

## **5. DESCRIPCIÓ DE LES RESTES DOCUMENTADES.**

Les restes documentades en funció dels treballs realitzats es situen bàsicament a les zones anomenades A i B. (plànol 1)

Les zones C i D pràcticament no es van rebaixar i la localització d'estructures va quedar concretada a les zones on es practicaven encepats.

A la zona C es documentar la presència d'un mur que presenta la mateixa alineació que el 1027 de la zona A.

A la zona D no s'han localitzat restes ja que una base de formigó d'una base d'escala ocupava la zona que es va rebaixar.

### **Zona A.**

La zona A ha permès la recuperació de tot un sistema de canalitzacions que estava format per una gran canalització (1104) situada a la zona central de la nau i diverses canalitzacions secundaries (1029, 1100, 1101, 1102, 1103, 1114) que recollien l'aigua de les parets perimetrals per portar-la cap a la central. Aquesta canalització central entrava a la zona B on girava per desguassa al carrer Valldonzella. (plànol 3)



Imatge general de la canalització central a la zona A.

Del mateix moment s'ha de citar una estructura de forma quadrangular de toxtó (1106).

D'altra banda, també s'han documentat algunes estructures d'escassa entitat constructiva anteriors, a la construcció de l'edifici actual, a la zona sud-est de la nau A conformades per tres murs (1107, 1008, 1111) construïts amb maó i morter de calç blanquinós que delimitaven uns petits àmbits amb diverses canalitzacions (1109,1110). També s'ha d'esmentar la gran fonamentació (1027) que es va documentar a diversos encepats, concretament als 4, 5, 6 i 9, que discorreria paral·lela al mur de tancament sud de la nau. (plànol 5)

Al sector nord occidental de la nau A es va recuperar un mur (1105) amb un orientació diferent a la resta que només es va documentar el planta perquè la seva cota superior es situava a la cota final de la intervenció.



Imatge de les restes documentades a la zona sud e la nau A.



## Zona B.

La nau B presenta una major complexitat estructural, a la meitat més propera a l'església, on s'han localitzat diverses fases d'ocupació, totes dins d'un moment datat entre el segle XVIII i el XX. En aquesta zona esta ubicada una Estació Transformadora d'electricitat que va motivar que s'hagués de mantenir una zona de seguretat al seu voltant de més d'un metre que es va deixar al nivell original.

A la meitat més propera a la zona A es situava la continuació de la canalització central (1014) que a uns dos metres feia un colze per dirigir-se a desguassar al carrer, passant per sota de la gran porta de la nau. També en aquesta nau es situaven diverses canalitzacions secundaries (1126, 1127) que hi desguassaven. (plànol 3)

Del mateix moment de les canalitzacions es van documentar tres grans fonamentacions, dues d'elles (1129,1132) travessaven la nau i conformaven les riestres de l'àmbit. La tercera ( 1164) es situava transversalment a la segona.

Aquestes riestres i les fonamentacions de la nau actual amortitzaven unes estructures anteriors on es podia veure l'existència de diversos àmbits, amb una orientació i tècnica diferent.

Bàsicament es pot parlar de tres àmbits(plànol 6):

-Àmbit I. Es situa a tocar i paral·lel a la façana del carrer Valldonzella, està delimitat per dos fonamentacions (1140,1141) conservades ja que les altres es situen fora de la zona d'actuació. Estaven construïdes amb pedra sense treballar i morter de calç de poc compacte de color marronos, cal destacar la utilització de algunes pedres treballades, concretament meitats de finestres

gòtiques reaprofitades, que es situaven formant la cantonada. L'interior d'aquest àmbit estava pavimentat amb lloseta ceràmica amb diverses reparacions i una gran pedra que es situava al centre del paviment. Es va documentar una estructura soterrada (1139) de forma circular pavimentada amb lloseta ceràmica. A tocar d'aquesta es podia veure la presència d'un esglaó (1138) construït també en lloseta. (plànol 12)



Imatge de l'estructura circular 1139.



Detall de la finestra reaprofitada al mur.

-Àmbit II (plànol 8,10). Es situa adossat al costat sud de l'anterior, aprofitant el mur (1141) de tancament sud del mateix. Els murs de nova construcció (1142,1148) estan realitzats amb totxo massís, pedra sense treballar i morter de calç blanquinós. L'àmbit presentava diverses reformes representades per dos nivells de paviment de lloseta ceràmica i l'amortització d'una porta al mur (1142) oest de l'àmbit. Aquesta porta s'havia amortitzat i regularitzat amb un arrebossat que unificava tot el mur.



Primer nivell de pavimentació.

El paviment més modern (1146) estava disposat a la mescla i unificava tota la superfície de l'àmbit.

El nivell inferior de lloseta ceràmica (1163), estava distribuït en parelles de llosetes formant quadrats de diferent orientació. Funcionava amb una estructura de forma circular de petites dimensions (1170), molt afectada per les actuacions posteriors, on es van recuperar diversos retalls i encaixos (1167,1184) per situar elements que no s'han pogut determinar. El paviment presentava diverses reparacions, tan de lloseta com de terra piconada (1186).

També estava tallat per la rasa (1169) d'una canalització d'aigua fabricada en plom que funcionaria amb el segon paviment de lloseta (1146)





Imatge general del segon nivell de paviment, amb l'estructura circular. A l'esquerra es pot veure una de les riestres posteriors.

També es va poder localitzar una claveguera (1158) podria funcionar amb les diferents reformes de l'àmbit. Aquesta estava construïda amb parets de maó massís amb coberta de pedres irregulars i solera de rajola vidrada en marró.

També s'ha documentat un mur (1145) que es situaria per sota del paviment més antic. Malauradament la presència d'un gran retall realitzat als anys 80 del segle XX, no permet aportar mes dades ja que ha fet malbé gran part de l'estratigrafia de l'àmbit.

-Àmbit III (plànol 8,10). De la mateixa tècnica i orientació de l'anterior, es conserva parcialment. El límit sud no s'ha conservat ja que el nivell era més

baix i es localitza un paviment contemporani de rajola de formigó de carrer que marcava el nivell final de l'actuació. La limitació entre els dos paviments està marcada pel mur 1151, construït per una filada de maó massís. Sota aquest mur es va recuperar part del mur 1188, que podria ser l'original del tancament de l'àmbit, però el seu estat de conservació no permet afirmar-ho.

Aquest àmbit també conserva dos nivells de paviments de lloseta ceràmica que feien pendent cap al carrer de Montealegre. El nivell més modern està format per 1149 i 1150, el primer es situa a l'últim metre quadrat de l'àmbit, a tocar del mur 1142 i el segon ocupa la resta de l'àmbit,

Els paviments 1172 i 1173 repeteixen el mateix esquema en un moment anterior.

El mur (1148) que conforma el límit amb l'àmbit II té una porta (1156) de comunicació entre ambdós, pavimentada amb lloseta ceràmica.

Per sota dels paviments 1172 i 1173 es van recuperar diverses canalitzacions amb refetes, distribuïdes al llarg de l'àmbit, entre les que es poden remarcar les 1189 i 1190. Totes presentaven una conservació molt deficient.



Imatge de l'àmbit III amb la llinda de la porta a la dreta.



## 6. CONCLUSIONS.

Les dades que es poden extreure estan condicionades pel caràcter d'actuació parcial i previ sobre el subsòl de les edificacions, que ha afectat únicament als nivells que eren necessaris per la fase actual. Malgrat aquests condicionants es pot afirmar que s'han trobat diverses estructures associades amb la Casa de la Caritat de Barcelona.

Les edificacions més antigues (veure plànol 11) es situen a la zona B propera al carrer Montealegre i de l'església, on es situa l'àmbit I, que es podria datar entre finals del segle XVII i segle XVIII, sense afinar més per la manca de materials. D'una cronologia similar podrien ser les localitzades a la zona A.

A aquest s'adossen els àmbits II i III que tècnicament ja podrien situar-se a començaments del segle XIX, amb diferents reformes de paviment fruit de l'ús i el canvi de funcionalitat, sempre dins d'alguna activitat productiva, difícil de precisar per la parcialitat de l'actuació. Als plànols 7 i 9 es documenten els dos moments d'aquesta fase.

Dins d'aquesta fase es poden situar les estructures anteriors al teatre de la zona A, que es poden veure al plànol 4.

Ja entre finals del segle XIX- començaments del segle XX (veure plànol 2) es fa la gran reforma amb la construcció de les naus actuals que amortitzen les anteriors. D'aquest moment és la gran majoria de les estructures de la zona A i la meitat occidental de la B, amb la construcció de les canalitzacions de les noves naus associades a la sala del teatre.

En funció de tot això, es pot afirmar que totes les restes documentades pertanyen a la Casa de La Caritat. La poca entitat de les restes dels moments

més antics recuperats s'ha de relacionar amb la situació en aquesta zona de patis diversos, com podria ser el d'Anglada, que ocupava gran part de la zona d'actuació, el de Ferrer o el de Plandolit. Aquests patis només presentaven algunes estructures molt escadusseres. També es pot veure un petit forn situat a la zona propera, tot això es troba al plànol que es reproduïx a continuació i que correspon a la ubicació d'una màquina de vapor i que es troba a l'arxiu de la Diputació de Barcelona, identificat amb el número de registre R-2602, dins de la documentació de la Casa de la Caritat.

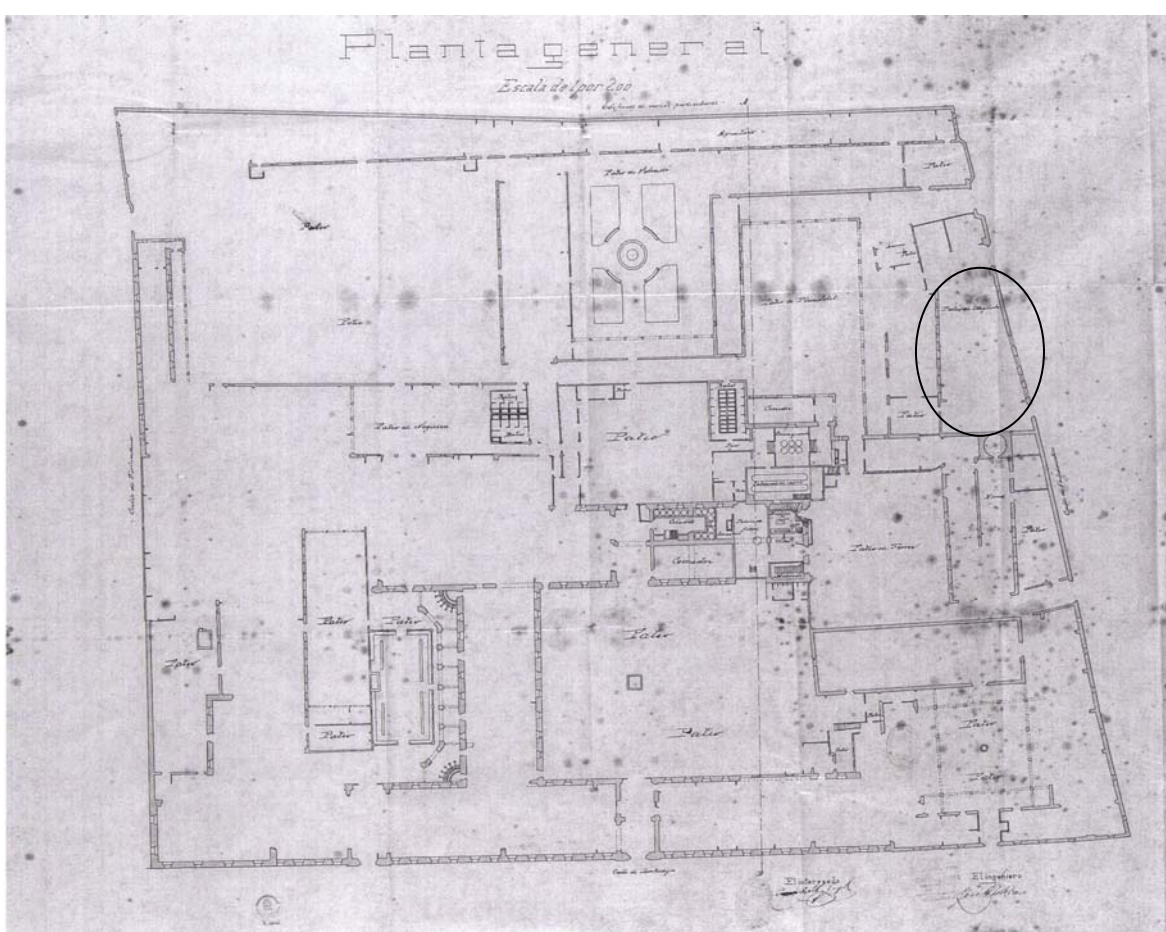

Zona aproximada de l'actuació.

Més endavant, si posem en relació les estructures documentades amb la planimetria de 1858 de Garriga i Roca, recollida en l'apartat 2 d'aquesta memòria, es pot veure com el sector de l'àmbit B estava ocupat per magatzems

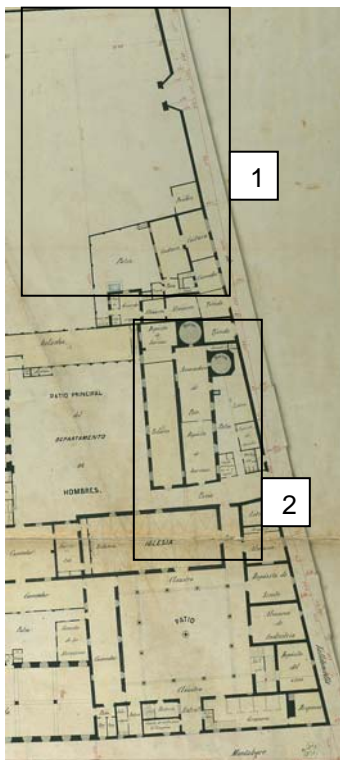

i zones de costura (indicat al plànol amb el número 1), així mateix a la zona propera (on avui es situa l'església, indicat amb el número 2) estava el dipòsit de farines, els forns i la zona de preparació de pa.

Finalment es construeix a la zona, amortitzant totes les edificacions anteriors una sala de teatre i una església, que substituirà a l'anterior i que perviuran fins l'actual reforma.

Així doncs els nivells documentats es situen dins d'un moment modern i contemporani on es pot apreciar la presència de diverses fases constructives de la Casa de la Caritat. No s'han localitzat nivells més enllà del segle XVIII, fruit de la cota assolida, malgrat que de forma residual s'han localitzat evidències més antigues, com podrien ser les finestres gòtiques reaprofitades als murs o algun fragment de ceràmica decorada en verd i manganès.



## 7. BIBLIOGRAFIA

HERNANDEZ-GASCH,J. (2004). *Intervenció arqueològica al carrer Valldonzella,21- Plaça de Joan Coromines. Antic teatre-centre de cultura contemporània de Barcelona*. Actium. patrimoni cultural,SL.

HERNÁNDEZ-GROS, J.E; MORA,G.; POUPLANA, X (1990). *Arquitectura de Barcelona*. Col·legi d'Arquitectes de Catalunya.

# ANNEXES

# FITXES UNITATS ESTRATIGRÀFIQUES.



Zona

Sondeig

UE

**Element Constructiu**

Unitat Murària  Paviment  Claveguera  Altres

**Descripció del material** Pedra  Tovot/Tapia  Terra cuita  Calç  Morter

**Estrat**

**Consistència** Compacte   
Flonja

**Matriu**

**Inclusions antròpiques**

**Inclusions naturals**

Argila  Blocs

Graves  Sorra

Llims  Altres

**Color Munsell**

Altres

Ceràmica  Material constructiu   
Vidre  Cendres   
Carbons  Metall   
Ind Lítica  Os

**Unitat interfacial**

Forat de pal  Fossa  Sitja  Rasa fonamentació

Altres

**SEQÜÈNCIA FÍSICA**

Reomplert per:

Reomple:

Igual a:

En contacte amb:

Se li adossa:

S'adossa a:

Cobert per:

Cobreix:

Tallat per:

Talla:

**DESCRIPCIÓ**

Llosa de formigó de 30 cm de potència que cobreix els àmbits A i B. General a tota la zona.

**INTERPRETACIÓ**

Paviment de formigó de les zones A i B, reforma del CCCB.

**OBSERVACIONS**

**CRONOLOGIA**

Anys 80 del segle XX

**Fotografia**

Color:

Zona Sondeig UE **Element Constructiu** Unitat Murària  Paviment  Claveguera  Altres **Descripció del material** Pedra  Tovot/Tapia  Terra cuita  Calç  Morter **Estrat** **Consistència** Compacte Flonja **Matriu** **Inclusions antròpiques****Inclusions naturals**Argila  Blocs Graves  Sorra Llims  Altres Ceràmica Vidre Carbons Ind Lítica Altres Material constructiu Cendres Metall Os **Color Munsell** **Unitat interfacial** Forat de pal  Fossa  Sitja  Rasa fonamentació Altres **SEQÜÈNCIA FÍSICA****Reomplert per:****Reomple:** **Igual a:** **En contacte amb:** **Se li adossa:** **S'adossa a:** **Cobert per:** **Cobreix:** **Tallat per:** **Talla:** **DESCRIPCIÓ**

Estrat superficial que es situa sota la capa de formigó anterior.

**INTERPRETACIÓ**

Superficial sota formigó 1000.

**OBSERVACIONS****CRONOLOGIA**

Anys 80 del segle XX

**Fotografia****Color:** mirar llistat annex

Zona

Sondeig

UE

**Element Constructiu**

Unitat Murària  Paviment  Claveguera  Altres

**Descripció del material** Pedra  Tovot/Tapia  Terra cuita  Calç  Morter

**Estrat**

**Consistència** Compacte

Flonja

**Matriu**

**Inclusions antròpiques**

**Inclusions naturals**

Argila  Blocs

Graves  Sorra

Llims  Altres

Ceràmica

Vidre

Carbons

Ind Lítica

Material constructiu

Cendres

Metall

Os

**Color Munsell**

Altres

**Unitat interfacial**

Forat de pal  Fossa  Sitja  Rasa fonamentació

Altres

**SEQÜÈNCIA FÍSICA**

**Reomplert per:**

**Igual a:**

**Se li adossa:**

**Cobert per:**

**Tallat per:**

**Reomple:**

**En contacte amb:**

**S'adossa a:**

**Cobreix:**

**Talla:**

**DESCRIPCIÓ**

Estrat d'anivellació situat sota 1001. General als àmbits A i B.

**INTERPRETACIÓ**

Nivell de regularització

**OBSERVACIONS**

**CRONOLOGIA**

Anys 80 del segle XX

**Fotografia**

**Color:** mirar llistat annex

Zona Sondeig UE **Element Constructiu** Unitat Murària  Paviment  Claveguera  Altres Descripció del material Pedra  Tovot/Tapia  Terra cuita  Calç  Morter **Estrat** Consistència Compacte Flonja Matriu 

Inclusions antròpiques

## Inclusions naturals

Argila  Blocs Graves  Sorra Llims  Altres Ceràmica Vidre Carbons Ind Lítica Material constructiu Cendres Metall Os Color Munsell Altres **Unitat interfacial** Forat de pal Fossa Sitja Rasa fonamentació Altres **SEQÜÈNCIA FÍSICA**

Reomplert per:

Reomple: Igual a: En contacte amb: Se li adossa: S'adossa a: Cobert per: Cobreix: Tallat per: Talla: **DESCRIPCIÓ**

Fonamentació formada per pedres sense treballar, maons i morter de calç.

**INTERPRETACIÓ**

Mur que limita d'àmbit pel seu costat nord.

**OBSERVACIONS****CRONOLOGIA**

segle XIX

**Fotografia**Color:

Zona

Sondeig

UE

**Element Constructiu**

Unitat Murària  Paviment  Claveguera  Altres

**Descripció del material** Pedra  Tovot/Tapia  Terra cuita  Calç  Morter

**Estrat**

**Consistència** Compacte

Flonja

**Matriu**

**Inclusions antròpiques**

**Inclusions naturals**

Argila  Blocs

Graves  Sorra

Llims  Altres

Ceràmica

Vidre

Carbons

Ind Lítica

Material constructiu

Cendres

Metall

Os

**Color Munsell**

Altres

**Unitat interfacial**

Forat de pal

Fossa

Sitja

Rasa fonamentació

Altres

**SEQÜÈNCIA FÍSICA**

Reomplert per:

Reomple:

Igual a:

En contacte amb:

Se li adossa:

S'adossa a:

Cobert per:

Cobreix:

Tallat per:

Talla:

**DESCRIPCIÓ**

Retall allargat.

**INTERPRETACIÓ**

Trinxera del mur 1003

**OBSERVACIONS**

**CRONOLOGIA**

segle XIX

**Fotografia**

Color:

Zona Sondeig UE **Element Constructiu** Unitat Murària  Paviment  Claveguera  Altres Descripció del material Pedra  Tovot/Tapia  Terra cuita  Calç  Morter **Estrat** Consistència Compacte Flonja Matriu 

Inclusions antròpiques

## Inclusions naturals

Argila  Blocs Graves  Sorra Llims  Altres Ceràmica Vidre Carbons Ind Lítica Material constructiu Cendres Metall Os Color Munsell Altres **Unitat interfacial** Forat de pal  Fossa  Sitja  Rasa fonamentació Altres **SEQÜÈNCIA FÍSICA**Reomplert per: Reomple: Igual a: En contacte amb: Se li adossa: S'adossa a: Cobert per: Cobreix: Tallat per: Talla: **DESCRIPCIÓ**

Fonamentació formada per pedres sense treballar, maons i morter de calç.

**INTERPRETACIÓ**

Mur que limita l'àmbit pel costat est.

**OBSERVACIONS****CRONOLOGIA**

segle XIX

**Fotografia**Color:

Zona

Sondeig

UE

**Element Constructiu**

Unitat Murària  Paviment  Claveguera  Altres

**Descripció del material** Pedra  Tovot/Tapia  Terra cuita  Calç  Morter

**Estrat**

**Consistència** Compacte

Flonja

**Matriu**

**Inclusions antròpiques**

**Inclusions naturals**

Argila  Blocs

Graves  Sorra

Llims  Altres

Ceràmica

Vidre

Carbons

Ind Lítica

Material constructiu

Cendres

Metall

Os

**Color Munsell**

Altres

**Unitat interfacial**

Forat de pal  Fossa  Sitja  Rasa fonamentació

Altres

**SEQÜÈNCIA FÍSICA**

Reomplert per: 1005

Reomple:

Igual a:

En contacte amb:

Se li adossa:

S'adossa a:

Cobert per:

Cobreix:

Tallat per:

Talla:

**DESCRIPCIÓ**

Retall allargat.

**INTERPRETACIÓ**

Trinxera del mur 1005

**OBSERVACIONS**

**CRONOLOGIA**

segle XIX

**Fotografia**

Color: mirar llistat annex

Zona

Sondeig

UE

**Element Constructiu**

Unitat Murària  Paviment  Claveguera  Altres

**Descripció del material** Pedra  Tovot/Tapia  Terra cuita  Calç  Morter

**Estrat**

**Consistència** Compacte

Flonja

**Matriu**

**Inclusions antròpiques**

**Inclusions naturals**

Argila  Blocs

Graves  Sorra

Llims  Altres

Ceràmica

Vidre

Carbons

Ind Lítica

Material constructiu

Cendres

Metall

Os

**Color Munsell**

Altres

**Unitat interfacial**

Forat de pal

Fossa

Sitja

Rasa fonamentació

Altres

**SEQÜÈNCIA FÍSICA**

Reomplert per:

Reomple:

Igual a:

En contacte amb:

Se li adossa:

S'adossa a:

Cobert per:

Cobreix:

Tallat per:

Talla:

**DESCRIPCIÓ**

Fonamentació formada per pedres sense treballar, maons i morter de calç.

**INTERPRETACIÓ**

Mur que limita l'àmbit pel sector sud.

**OBSERVACIONS**

**CRONOLOGIA**

segle XIX

**Fotografia**

Color:



Zona

Sondeig

UE

**Element Constructiu**

Unitat Murària  Paviment  Claveguera  Altres

**Descripció del material** Pedra  Tovot/Tapia  Terra cuita  Calç  Morter

**Estrat**

**Consistència** Compacte

Flonja

**Matriu**

**Inclusions antròpiques**

**Inclusions naturals**

Argila  Blocs

Graves  Sorra

Llims  Altres

Ceràmica

Vidre

Carbons

Ind Lítica

Material constructiu

Cendres

Metall

Os

**Color Munsell**

Altres

**Unitat interfacial**

Forat de pal

Fossa

Sitja

Rasa fonamentació

Altres

**SEQÜÈNCIA FÍSICA**

Reomplert per: 1007

Reomple:

Igual a:

En contacte amb:

Se li adossa:

S'adossa a:

Cobert per:

Cobreix:

Tallat per:

Talla:

**DESCRIPCIÓ**

Retall allargat.

**INTERPRETACIÓ**

Trinxera del mur 1007

**OBSERVACIONS**

**CRONOLOGIA**

segle XIX

**Fotografia**

Color: mirar llistat annex

Zona

Sondeig

UE

**Element Constructiu**

Unitat Murària  Paviment  Claveguera  Altres

**Descripció del material** Pedra  Tovot/Tapia  Terra cuita  Calç  Morter

**Estrat**

**Consistència** Compacte

Flonja

**Matriu**

**Inclusions antròpiques**

**Inclusions naturals**

Argila  Blocs

Graves  Sorra

Llims  Altres

Ceràmica

Vidre

Carbons

Ind Lítica

Material constructiu

Cendres

Metall

Os

**Color Munsell**

Altres

**Unitat interfacial**

Forat de pal  Fossa  Sitja  Rasa fonamentació

Altres

**SEQÜÈNCIA FÍSICA**

Reomplert per:

Igual a:

Se li adossa:

Cobert per:

Tallat per:

Reomple:

En contacte amb:

S'adossa a:

Cobreix:

Talla:

**DESCRIPCIÓ**

Retall de forma quadrangular de metre i mig de costat per realitzar els treballs actuals

**INTERPRETACIÓ**

Encepapat 1

**OBSERVACIONS**

**CRONOLOGIA**

any 2008

**Fotografia**

Color: mirar llistat annex

Zona Sondeig UE **Element Constructiu** Unitat Murària  Paviment  Claveguera  Altres Descripció del material Pedra  Tovot/Tapia  Terra cuita  Calç  Morter **Estrat** Consistència Compacte Flonja Matriu 

Inclusions antròpiques

## Inclusions naturals

Argila  Blocs Graves  Sorra Llims  Altres Ceràmica Vidre Carbons Ind Lítica Material constructiu Cendres Metall Os Color Munsell Altres **Unitat interfacial** Forat de pal  Fossa  Sitja  Rasa fonamentació Altres **SEQÜÈNCIA FÍSICA**Reomplert per: Reomple: Igual a: En contacte amb: Se li adossa: S'adossa a: Cobert per: Cobreix: Tallat per: Talla: **DESCRIPCIÓ**

Retall de forma quadrangular de metre i mig de costat per realitzar els treballs actuals

**INTERPRETACIÓ**

Encepant 2

**OBSERVACIONS****CRONOLOGIA**

any 2008

**Fotografia**

Color: mirar llistat annex

Zona

Sondeig

UE

**Element Constructiu**

Unitat Murària  Paviment  Claveguera  Altres

**Descripció del material** Pedra  Tovot/Tapia  Terra cuita  Calç  Morter

**Estrat**

**Consistència** Compacte

Flonja

**Matriu**

**Inclusions antròpiques**

**Inclusions naturals**

Argila  Blocs

Graves  Sorra

Llims  Altres

Ceràmica

Vidre

Carbons

Ind Lítica

Material constructiu

Cendres

Metall

Os

**Color Munsell**

Altres

**Unitat interfacial**

Forat de pal

Fossa

Sitja

Rasa fonamentació

Altres

**SEQÜÈNCIA FÍSICA**

**Reomplert per:**

**Reomple:**

**Igual a:**

**En contacte amb:**

**Se li adossa:**

**S'adossa a:**

**Cobert per:**

**Cobreix:**

**Tallat per:**

**Talla:**

**DESCRIPCIÓ**

Retall de forma quadrangular de metre i mig de costat per realitzar els treballs actuals

**INTERPRETACIÓ**

Encepat 1

**OBSERVACIONS**

**CRONOLOGIA**

any 2008

**Fotografia**

**Color:** mirar llistat annex

Zona

Sondeig

UE

**Element Constructiu**

Unitat Murària  Paviment  Claveguera  Altres

**Descripció del material** Pedra  Tovot/Tapia  Terra cuita  Calç  Morter

**Estrat**

**Consistència** Compacte

Flonja

**Matriu**

**Inclusions antròpiques**

**Inclusions naturals**

Argila  Blocs

Graves  Sorra

Llims  Altres

Ceràmica

Vidre

Carbons

Ind Lítica

Material constructiu

Cendres

Metall

Os

**Color Munsell**

Altres

**Unitat interfacial**

Forat de pal  Fossa  Sitja  Rasa fonamentació

Altres

**SEQÜÈNCIA FÍSICA**

Reomplert per:

Reomple:

Igual a:

En contacte amb:

Se li adossa:

S'adossa a:

Cobert per:

Cobreix:

Tallat per:

Talla:

**DESCRIPCIÓ**

Retall de forma quadrangular de metre i mig de costat per realitzar els treballs actuals

**INTERPRETACIÓ**

Encepat 2

**OBSERVACIONS**

**CRONOLOGIA**

any 2008

**Fotografia**

Color: mirar llistat annex

Zona

Sondeig

UE

**Element Constructiu**

Unitat Murària  Paviment  Claveguera  Altres

**Descripció del material** Pedra  Tovot/Tapia  Terra cuita  Calç  Morter

**Estrat**

**Consistència** Compacte

Flonja

**Matriu**

**Inclusions antròpiques**

**Inclusions naturals**

Argila  Blocs

Graves  Sorra

Llims  Altres

Ceràmica

Vidre

Carbons

Ind Lítica

Material constructiu

Cendres

Metall

Os

**Color Munsell**

Altres

**Unitat interfacial**

Forat de pal  Fossa  Sitja  Rasa fonamentació

Altres

**SEQÜÈNCIA FÍSICA**

Reomplert per:

Reomple:

Igual a:

En contacte amb:

Se li adossa:

S'adossa a:

Cobert per:

Cobreix:

Tallat per:

Talla:

**DESCRIPCIÓ**

Retall de forma quadrangular de metre i mig de costat per realitzar els treballs actuals

**INTERPRETACIÓ**

Encepat 3

**OBSERVACIONS**

**CRONOLOGIA**

any 2008

**Fotografia**

Color: mirar llistat annex

Zona

Sondeig

UE

**Element Constructiu**

Unitat Murària  Paviment  Claveguera  Altres

**Descripció del material** Pedra  Tovot/Tapia  Terra cuita  Calç  Morter

**Estrat**

**Consistència** Compacte

Flonja

**Matriu**

**Inclusions antròpiques**

**Inclusions naturals**

Argila  Blocs

Graves  Sorra

Llims  Altres

Ceràmica

Vidre

Carbons

Ind Lítica

Material constructiu

Cendres

Metall

Os

**Color Munsell**

Altres

**Unitat interfacial**

Forat de pal  Fossa  Sitja  Rasa fonamentació

Altres

**SEQÜÈNCIA FÍSICA**

Reomplert per:

Reomple:

Igual a:

En contacte amb:

Se li adossa:

S'adossa a:

Cobert per:

Cobreix:

Tallat per:

Talla:

**DESCRIPCIÓ**

Retall de forma quadrangular de metre i mig de costat per realitzar els treballs actuals

**INTERPRETACIÓ**

Encepat 4

**OBSERVACIONS**

**CRONOLOGIA**

any 2008

**Fotografia**

Color: mirar llistat annex

Zona

Sondeig

UE

**Element Constructiu**

Unitat Murària  Paviment  Claveguera  Altres

**Descripció del material** Pedra  Tovot/Tapia  Terra cuita  Calç  Morter

**Estrat**

**Consistència** Compacte

Flonja

**Matriu**

**Inclusions antròpiques**

**Inclusions naturals**

Argila  Blocs

Graves  Sorra

Llims  Altres

Ceràmica

Vidre

Carbons

Ind Lítica

Material constructiu

Cendres

Metall

Os

**Color Munsell**

Altres

**Unitat interfacial**

Forat de pal  Fossa  Sitja  Rasa fonamentació

Altres

**SEQÜÈNCIA FÍSICA**

Reomplert per:

Reomple:

Igual a:

En contacte amb:

Se li adossa:

S'adossa a:

Cobert per:

Cobreix:

Tallat per:

Talla:

**DESCRIPCIÓ**

Retall de forma quadrangular de metre i mig de costat per realitzar els treballs actuals

**INTERPRETACIÓ**

Encepat 5

**OBSERVACIONS**

**CRONOLOGIA**

any 2008

**Fotografia**

Color: mirar llistat annex



Zona

Sondeig

UE

**Element Constructiu**

Unitat Murària  Paviment  Claveguera  Altres

**Descripció del material** Pedra  Tovot/Tapia  Terra cuita  Calç  Morter

**Estrat**

**Consistència** Compacte

Flonja

**Matriu**

**Inclusions antròpiques**

**Inclusions naturals**

Argila  Blocs

Graves  Sorra

Llims  Altres

Ceràmica

Vidre

Carbons

Ind Lítica

Material constructiu

Cendres

Metall

Os

**Color Munsell**

Altres

**Unitat interfacial**

Forat de pal  Fossa  Sitja  Rasa fonamentació

Altres

**SEQÜÈNCIA FÍSICA**

Reomplert per:

Reomple:

Igual a:

En contacte amb:

Se li adossa:

S'adossa a:

Cobert per:

Cobreix:

Tallat per:

Talla:

**DESCRIPCIÓ**

Retall de forma quadrangular de metre i mig de costat per realitzar els treballs actuals

**INTERPRETACIÓ**

Encepat 6

**OBSERVACIONS**

**CRONOLOGIA**

any 2008

**Fotografia**

Color: mirar llistat annex

Zona

Sondeig

UE

**Element Constructiu**

Unitat Murària  Paviment  Claveguera  Altres

**Descripció del material** Pedra  Tovot/Tapia  Terra cuita  Calç  Morter

**Estrat**

**Consistència** Compacte

Flonja

**Matriu**

**Inclusions antròpiques**

**Inclusions naturals**

Argila  Blocs

Graves  Sorra

Llims  Altres

Ceràmica

Vidre

Carbons

Ind Lítica

Material constructiu

Cendres

Metall

Os

**Color Munsell**

Altres

**Unitat interfacial**

Forat de pal  Fossa  Sitja  Rasa fonamentació

Altres

**SEQÜÈNCIA FÍSICA**

Reomplert per:

Reomple:

Igual a:

En contacte amb:

Se li adossa:

S'adossa a:

Cobert per:

Cobreix:

Tallat per:

Talla:

**DESCRIPCIÓ**

Retall de forma quadrangular de metre i mig de costat per realitzar els treballs actuals

**INTERPRETACIÓ**

Encepat 7

**OBSERVACIONS**

**CRONOLOGIA**

any 2008

**Fotografia**

Color: mirar llistat annex

Zona

Sondeig

UE

**Element Constructiu**

Unitat Murària  Paviment  Claveguera  Altres

**Descripció del material** Pedra  Tovot/Tapia  Terra cuita  Calç  Morter

**Estrat**

**Consistència** Compacte

Flonja

**Matriu**

**Inclusions antròpiques**

**Inclusions naturals**

Argila  Blocs

Graves  Sorra

Llims  Altres

Ceràmica

Vidre

Carbons

Ind Lítica

Material constructiu

Cendres

Metall

Os

**Color Munsell**

Altres

**Unitat interfacial**

Forat de pal  Fossa  Sitja  Rasa fonamentació

Altres

**SEQÜÈNCIA FÍSICA**

Reomplert per:

Reomple:

Igual a:

En contacte amb:

Se li adossa:

S'adossa a:

Cobert per:

Cobreix:

Tallat per:

Talla:

**DESCRIPCIÓ**

Retall de forma quadrangular de metre i mig de costat per realitzar els treballs actuals

**INTERPRETACIÓ**

Encepat 8

**OBSERVACIONS**

**CRONOLOGIA**

any 2008

**Fotografia**

Color: mirar llistat annex

Zona

Sondeig

UE

**Element Constructiu**

Unitat Murària  Paviment  Claveguera  Altres

Descripció del material Pedra  Tovot/Tapia  Terra cuita  Calç  Morter

**Estrat**

Consistència Compacte

Flonja

Matriu

Inclusions antròpiques

Inclusions naturals

Argila  Blocs

Graves  Sorra

Llims  Altres

Ceràmica

Vidre

Carbons

Ind Lítica

Material constructiu

Cendres

Metall

Os

Color Munsell

Altres

**Unitat interfacial**

Forat de pal

Fossa

Sitja

Rasa fonamentació

Altres

**SEQÜÈNCIA FÍSICA**

Reomplert per:

Reomple:

Igual a:

En contacte amb:

Se li adossa:

S'adossa a:

Cobert per:

Cobreix:

Tallat per:

Talla:

**DESCRIPCIÓ**

Fonamentació formada per pedres sense treballar, maons i morter de calç.

**INTERPRETACIÓ**

Fonamentació de funcionalitat desconeguda.

**OBSERVACIONS**

**CRONOLOGIA**

Segle XIX

**Fotografia**

Color:

Zona

Sondeig

UE

**Element Constructiu**

Unitat Murària  Paviment  Claveguera  Altres

**Descripció del material** Pedra  Tovot/Tapia  Terra cuita  Calç  Morter

**Estrat**

**Consistència** Compacte

Flonja

**Matriu**

**Inclusions antròpiques**

**Inclusions naturals**

Argila  Blocs

Graves  Sorra

Llims  Altres

Ceràmica

Vidre

Carbons

Ind Lítica

Material constructiu

Cendres

Metall

Os

**Color Munsell**

Altres

**Unitat interfacial**

Forat de pal

Fossa

Sitja

Rasa fonamentació

Altres

**SEQÜÈNCIA FÍSICA**

Reomplert per: 1019

Reomple:

Igual a:

En contacte amb:

Se li adossa:

S'adossa a:

Cobert per:

Cobreix:

Tallat per:

Talla:

**DESCRIPCIÓ**

Retall allargat.

**INTERPRETACIÓ**

trinxera de la fonamentació 1017

**OBSERVACIONS**

**CRONOLOGIA**

Segle XIX

**Fotografia**

Color: mirar llistat annex

Zona

Sondeig

UE

**Element Constructiu**

Unitat Murària  Paviment  Claveguera  Altres

**Descripció del material** Pedra  Tovot/Tapia  Terra cuita  Calç  Morter

**Estrat**

**Consistència** Compacte

Flonja

**Matriu**

**Inclusions antròpiques**

**Inclusions naturals**

Argila  Blocs

Graves  Sorra

Llims  Altres

Ceràmica

Vidre

Carbons

Ind Lítica

Material constructiu

Cendres

Metall

Os

**Color Munsell**

Altres

**Unitat interfacial**

Forat de pal  Fossa  Sitja  Rasa fonamentació

Altres

**SEQÜÈNCIA FÍSICA**

Reomplert per:

Reomple:

Igual a:

En contacte amb:

Se li adossa:

S'adossa a:

Cobert per:

Cobreix:

Tallat per:

Talla:

**DESCRIPCIÓ**

Paviment de lloseta ceràmica conservat de forma parcial.

**INTERPRETACIÓ**

Paviment anterior a l'últim moment de l'àmbit.

**OBSERVACIONS**

**CRONOLOGIA**

Segle XVIII-XIX.

**Fotografia**

Color:

Zona

Sondeig

UE

**Element Constructiu**

Unitat Murària  Paviment  Claveguera  Altres

**Descripció del material** Pedra  Tovot/Tapia  Terra cuita  Calç  Morter

**Estrat**

**Consistència** Compacte

Flonja

**Matriu**

**Inclusions antròpiques**

**Inclusions naturals**

Argila  Blocs

Graves  Sorra

Llims  Altres

Ceràmica

Vidre

Carbons

Ind Lítica

Material constructiu

Cendres

Metall

Os

**Color Munsell**

Altres

**Unitat interfacial**

Forat de pal  Fossa  Sitja  Rasa fonamentació

Altres

**SEQÜÈNCIA FÍSICA**

Reomplert per:

Igual a:

Se li adossa:

Cobert per:

Tallat per:

Reomple:

En contacte amb:

S'adossa a:

Cobreix:

Talla:

**DESCRIPCIÓ**

Capes de calç

**INTERPRETACIÓ**

Preparació de paviment

**OBSERVACIONS**

**CRONOLOGIA**

Segle XVIII-XIX.

**Fotografia**

Color: mirar llistat annex



Zona

Sondeig

UE

**Element Constructiu**

Unitat Murària  Paviment  Claveguera  Altres

**Descripció del material** Pedra  Tovot/Tapia  Terra cuita  Calç  Morter

**Estrat**

**Consistència** Compacte

Flonja

**Matriu**

**Inclusions antròpiques**

**Inclusions naturals**

Argila  Blocs

Graves  Sorra

Llims  Altres

Ceràmica

Vidre

Carbons

Ind Lítica

Material constructiu

Cendres

Metall

Os

**Color Munsell**

Altres

**Unitat interfacial**

Forat de pal  Fossa  Sitja  Rasa fonamentació

Altres

**SEQÜÈNCIA FÍSICA**

Reomplert per:

Reomple:

Igual a:

En contacte amb:

Se li adossa:

S'adossa a:

Cobert per:

Cobreix:

Tallat per:

Talla:

**DESCRIPCIÓ**

Canalització de secció circular, construïda amb ceràmica vidrada marró

**INTERPRETACIÓ**

Canalització contemporània

**OBSERVACIONS**

**CRONOLOGIA**

Segle XX.

**Fotografia**

Color: mirar llistat annex

Zona Sondeig UE **Element Constructiu** Unitat Murària  Paviment  Claveguera  Altres Descripció del material Pedra  Tovot/Tapia  Terra cuita  Calç  Morter **Estrat** Consistència Compacte Flonja Matriu 

Inclusions antròpiques

Inclusions naturals

Argila  Blocs Graves  Sorra Llims  Altres Ceràmica Vidre Carbons Ind Lítica Material constructiu Cendres Metall Os Color Munsell Altres **Unitat interfacial** Forat de pal Fossa Sitja Rasa fonamentació Altres **SEQÜÈNCIA FÍSICA**Reomplert per: Reomple: Igual a: En contacte amb: Se li adossa: S'adossa a: Cobert per: Cobreix: Tallat per: Talla: **DESCRIPCIÓ**

Retall allargat per situar la canalització

**INTERPRETACIÓ**

Trinxera de la canalització

**OBSERVACIONS****CRONOLOGIA**

Segle XX.

**Fotografia**

Color: mirar llistat annex

Zona

Sondeig

UE

**Element Constructiu**

Unitat Murària  Paviment  Claveguera  Altres

**Descripció del material** Pedra  Tovot/Tapia  Terra cuita  Calç  Morter

**Estrat**

**Consistència** Compacte

Flonja

**Matriu**

**Inclusions antròpiques**

**Inclusions naturals**

Argila  Blocs

Graves  Sorra

Llims  Altres

Ceràmica

Vidre

Carbons

Ind Lítica

Material constructiu

Cendres

Metall

Os

**Color Munsell**

Altres

**Unitat interfacial**

Forat de pal  Fossa  Sitja  Rasa fonamentació

Altres

**SEQÜÈNCIA FÍSICA**

Reomplert per:

Reomple:

Igual a:

En contacte amb:

Se li adossa:

S'adossa a:

Cobert per:

Cobreix:

Tallat per:

Talla:

**DESCRIPCIÓ**

Mur construït amb pedra sense treballar i morter de calç de tonalitat goguena.

**INTERPRETACIÓ**

Mur de pedra de funcionalitat no determinada.

**OBSERVACIONS**

**CRONOLOGIA**

Moderna

**Fotografia**

Color: mirar llistat annex

Zona

Sondeig

UE

**Element Constructiu**

Unitat Murària  Paviment  Claveguera  Altres

**Descripció del material** Pedra  Tovot/Tapia  Terra cuita  Calç  Morter

**Estrat**

**Consistència** Compacte

Flonja

**Matriu**

**Inclusions antròpiques**

**Inclusions naturals**

Argila  Blocs

Graves  Sorra

Llims  Altres

Ceràmica

Vidre

Carbons

Ind Lítica

Material constructiu

Cendres

Metall

Os

**Color Munsell**

Altres

**Unitat interfacial**

Forat de pal

Fossa

Sitja

Rasa fonamentació

Altres

**SEQÜÈNCIA FÍSICA**

Reomplert per:

Reomple:

Igual a:

En contacte amb:

Se li adossa:

S'adossa a:

Cobert per:

Cobreix:

Tallat per:

Talla:

**DESCRIPCIÓ**

Retall allargat.

**INTERPRETACIÓ**

Trinxera per situar el mur

**OBSERVACIONS**

**CRONOLOGIA**

Moderna

**Fotografia**

Color: mirar llistat annex

Zona Sondeig UE **Element Constructiu** Unitat Murària  Paviment  Claveguera  Altres Descripció del material Pedra  Tovot/Tapia  Terra cuita  Calç  Morter **Estrat** Consistència Compacte Flonja Matriu **Inclusions antròpiques****Inclusions naturals**Argila  Blocs Graves  Sorra Llims  Altres Ceràmica Vidre Carbons Ind Lítica Material constructiu Cendres Metall Os Color Munsell Altres **Unitat interfacial**  Forat de pal  Fossa  Sitja  Rasa fonamentació Altres **SEQÜÈNCIA FÍSICA**

Reomplert per:

Reomple: Igual a: En contacte amb: Se li adossa: S'adossa a: Cobert per: Cobreix: Tallat per: Talla: **DESCRIPCIÓ**

Mur construït en carreuó lligat amb morter de calç blanquinós. Sembla continuació del localitzat al encepat 4, 5 i 6.

**INTERPRETACIÓ**

Mur de pedra que limitaria l'àmbit en un moment anterior al conservat.

**OBSERVACIONS****CRONOLOGIA**

Segle XIX.

**Fotografia**

Color:

Zona

Sondeig

UE

**Element Constructiu**

Unitat Murària  Paviment  Claveguera  Altres

**Descripció del material** Pedra  Tovot/Tapia  Terra cuita  Calç  Morter

**Estrat**

**Consistència** Compacte

Flonja

**Matriu**

**Inclusions antròpiques**

**Inclusions naturals**

Argila  Blocs

Graves  Sorra

Llims  Altres

Ceràmica

Vidre

Carbons

Ind Lítica

Material constructiu

Cendres

Metall

Os

**Color Munsell**

Altres

**Unitat interfacial**

Forat de pal  Fossa  Sitja  Rasa fonamentació

Altres

**SEQÜÈNCIA FÍSICA**

Reomplert per:

Reomple:

Igual a:

En contacte amb:

Se li adossa:

S'adossa a:

Cobert per:

Cobreix:

Tallat per:

Talla:

**DESCRIPCIÓ**

Retall allargat.

**INTERPRETACIÓ**

Trinxera del mur

**OBSERVACIONS**

**CRONOLOGIA**

**Fotografia**

Color: mirar llistat annex

Zona

Sondeig

UE

**Element Constructiu**

Unitat Murària  Paviment  Claveguera  Altres

**Descripció del material** Pedra  Tovot/Tapia  Terra cuita  Calç  Morter

**Estrat**

**Consistència** Compacte

Flonja

**Matriu**

**Inclusions antròpiques**

**Inclusions naturals**

Argila  Blocs

Graves  Sorra

Llims  Altres

Ceràmica

Vidre

Carbons

Ind Lítica

Material constructiu

Cendres

Metall

Os

**Color Munsell**

Altres

**Unitat interfacial**

Forat de pal  Fossa  Sitja  Rasa fonamentació

Altres

**SEQÜÈNCIA FÍSICA**

Reomplert per: 1037

Reomple:

Igual a:

En contacte amb:

Se li adossa:

S'adossa a:

Cobert per:

Cobreix:

Tallat per:

Talla:

**DESCRIPCIÓ**

Construïda amb maons, reaprofitada el mur 1027.

**INTERPRETACIÓ**

Claveguera

**OBSERVACIONS**

**CRONOLOGIA**

Segle XIX.

**Fotografia**

Color: mirar llistat annex

Zona

Sondeig

UE

**Element Constructiu**

Unitat Murària  Paviment  Claveguera  Altres

**Descripció del material** Pedra  Tovot/Tapia  Terra cuita  Calç  Morter

**Estrat**

**Consistència** Compacte

Flonja

**Matriu**

**Inclusions antròpiques**

**Inclusions naturals**

Argila  Blocs

Graves  Sorra

Llims  Altres

Ceràmica

Vidre

Carbons

Ind Lítica

Material constructiu

Cendres

Metall

Os

**Color Munsell**

Altres

**Unitat interfacial**

Forat de pal  Fossa  Sitja  Rasa fonamentació

Altres

**SEQÜÈNCIA FÍSICA**

Reomplert per:

Reomple:

Igual a:

En contacte amb:

Se li adossa:

S'adossa a:

Cobert per:

Cobreix:

Tallat per:

Talla:

**DESCRIPCIÓ**

Retall allargat.

**INTERPRETACIÓ**

Trinxera de la canalització

**OBSERVACIONS**

**CRONOLOGIA**

Segle XIX.

**Fotografia**

Color:



Zona

Sondeig

UE

**Element Constructiu**

Unitat Murària  Paviment  Claveguera  Altres

**Descripció del material** Pedra  Tovot/Tapia  Terra cuita  Calç  Morter

**Estrat**

**Consistència** Compacte

Flonja

**Matriu**

**Inclusions antròpiques**

**Inclusions naturals**

Argila  Blocs

Graves  Sorra

Llims  Altres

Ceràmica

Vidre

Carbons

Ind Lítica

Material constructiu

Cendres

Metall

Os

**Color Munsell**

Altres

**Unitat interfacial**

Forat de pal  Fossa  Sitja  Rasa fonamentació

Altres

**SEQÜÈNCIA FÍSICA**

Reomplert per:

Reomple:

Igual a:

En contacte amb:

Se li adossa:

S'adossa a:

Cobert per:

Cobreix:

Tallat per:

Talla:

**DESCRIPCIÓ**

Retall de forma quadrangular de metre i mig de costat per realitzar els treballs actuals

**INTERPRETACIÓ**

Encepat 9

**OBSERVACIONS**

**CRONOLOGIA**

any 2008

**Fotografia**

Color: mirar llistat annex

Zona

Sondeig

UE

**Element Constructiu**

Unitat Murària  Paviment  Claveguera  Altres

**Descripció del material** Pedra  Tovot/Tapia  Terra cuita  Calç  Morter

**Estrat**

**Consistència** Compacte

Flonja

**Matriu**

**Inclusions antròpiques**

**Inclusions naturals**

Argila  Blocs

Graves  Sorra

Llims  Altres

Ceràmica

Vidre

Carbons

Ind Lítica

Material constructiu

Cendres

Metall

Os

**Color Munsell**

Altres

**Unitat interfacial**

Forat de pal  Fossa  Sitja  Rasa fonamentació

Altres

**SEQÜÈNCIA FÍSICA**

Reomplert per:

Igual a:

Se li adossa:

Cobert per:

Tallat per:

Reomple:

En contacte amb:

S'adossa a:

Cobreix:

Talla:

**DESCRIPCIÓ**

Farciment rasa 1003,105,1007,1009.

**INTERPRETACIÓ**

Farciment rasa

**OBSERVACIONS**

**CRONOLOGIA**

**Fotografia**

Color:

Zona

Sondeig

UE

**Element Constructiu**

Unitat Murària  Paviment  Claveguera  Altres

**Descripció del material** Pedra  Tovot/Tapia  Terra cuita  Calç  Morter

**Estrat**

**Consistència** Compacte

Flonja

**Matriu**

**Inclusions antròpiques**

**Inclusions naturals**

Argila  Blocs

Graves  Sorra

Llims  Altres

Ceràmica

Vidre

Carbons

Ind Lítica

Material constructiu

Cendres

Metall

Os

**Color Munsell**

Altres

**Unitat interfacial**

Forat de pal  Fossa  Sitja  Rasa fonamentació

Altres

**SEQÜÈNCIA FÍSICA**

Reomplert per:

Reomple:

Igual a:

En contacte amb:

Se li adossa:

S'adossa a:

Cobert per:

Cobreix:

Tallat per:

Talla:

**DESCRIPCIÓ**

Retall de forma quadrangular de metre i mig de costat per realitzar els treballs actuals

**INTERPRETACIÓ**

encepat 10

**OBSERVACIONS**

**CRONOLOGIA**

any 2008

**Fotografia**

Color: mirar llistat annex

Zona

Sondeig

UE

**Element Constructiu**

Unitat Murària  Paviment  Claveguera  Altres

**Descripció del material** Pedra  Tovot/Tapia  Terra cuita  Calç  Morter

**Estrat**

**Consistència** Compacte

Flonja

**Matriu**

**Inclusions antròpiques**

**Inclusions naturals**

Argila  Blocs

Graves  Sorra

Llims  Altres

Ceràmica

Vidre

Carbons

Ind Lítica

Material constructiu

Cendres

Metall

Os

**Color Munsell**

Altres

**Unitat interfacial**

Forat de pal  Fossa  Sitja  Rasa fonamentació

Altres

**SEQÜÈNCIA FÍSICA**

Reomplert per:

Reomple:

Igual a:

En contacte amb:

Se li adossa:

S'adossa a:

Cobert per:

Cobreix:

Tallat per:

Talla:

**DESCRIPCIÓ**

Retall de forma quadrangular de metre i mig de costat per realitzar els treballs actuals

**INTERPRETACIÓ**

Encepat 11

**OBSERVACIONS**

**CRONOLOGIA**

any 2008

**Fotografia**

Color: mirar llistat annex

Zona

Sondeig

UE

**Element Constructiu**

Unitat Murària  Paviment  Claveguera  Altres

**Descripció del material** Pedra  Tovot/Tapia  Terra cuita  Calç  Morter

**Estrat**

**Consistència** Compacte

Flonja

**Matriu**

**Inclusions antròpiques**

**Inclusions naturals**

Argila  Blocs

Graves  Sorra

Llims  Altres

Ceràmica

Vidre

Carbons

Ind Lítica

Material constructiu

Cendres

Metall

Os

**Color Munsell**

Altres

**Unitat interfacial**

Forat de pal  Fossa  Sitja  Rasa fonamentació

Altres

**SEQÜÈNCIA FÍSICA**

Reomplert per:

Reomple:

Igual a:

En contacte amb:

Se li adossa:

S'adossa a:

Cobert per:

Cobreix:

Tallat per:

Talla:

**DESCRIPCIÓ**

Retall de forma quadrangular de metre i mig de costat per realitzar els treballs actuals

**INTERPRETACIÓ**

Encepat 12

**OBSERVACIONS**

**CRONOLOGIA**

any 2008

**Fotografia**

Color: mirar llistat annex

Zona

Sondeig

UE

**Element Constructiu**

Unitat Murària  Paviment  Claveguera  Altres

**Descripció del material** Pedra  Tovot/Tapia  Terra cuita  Calç  Morter

**Estrat**

**Consistència** Compacte

Flonja

**Matriu**

**Inclusions antròpiques**

**Inclusions naturals**

Argila  Blocs

Graves  Sorra

Llims  Altres

Ceràmica

Vidre

Carbons

Ind Lítica

Material constructiu

Cendres

Metall

Os

**Color Munsell**

Altres

**Unitat interfacial**

Forat de pal  Fossa  Sitja  Rasa fonamentació

Altres

**SEQÜÈNCIA FÍSICA**

Reomplert per:

Reomple:

Igual a:

En contacte amb:

Se li adossa:

S'adossa a:

Cobert per:

Cobreix:

Tallat per:

Talla:

**DESCRIPCIÓ**

Retall de forma quadrangular de metre i mig de costat per realitzar els treballs actuals

**INTERPRETACIÓ**

Encepat 13

**OBSERVACIONS**

**CRONOLOGIA**

any 2008

**Fotografia**

Color: mirar llistat annex

Zona

Sondeig

UE

**Element Constructiu**

Unitat Murària  Paviment  Claveguera  Altres

**Descripció del material** Pedra  Tovot/Tapia  Terra cuita  Calç  Morter

**Estrat**

**Consistència** Compacte

Flonja

**Matriu**

**Inclusions antròpiques**

**Inclusions naturals**

Argila  Blocs

Graves  Sorra

Llims  Altres

Ceràmica

Vidre

Carbons

Ind Lítica

Material constructiu

Cendres

Metall

Os

**Color Munsell**

Altres

**Unitat interfacial**

Forat de pal  Fossa  Sitja  Rasa fonamentació

Altres

**SEQÜÈNCIA FÍSICA**

Reomplert per:

Reomple:

Igual a:

En contacte amb:

Se li adossa:

S'adossa a:

Cobert per:

Cobreix:

Tallat per:

Talla:

**DESCRIPCIÓ**

Estrat d'amortització de la claveguera 1029.

**INTERPRETACIÓ**

Amortització claveguera 1029

**OBSERVACIONS**

**CRONOLOGIA**

Segle XX

**Fotografia**

Color:

Zona

Sondeig

UE

**Element Constructiu**

Unitat Murària  Paviment  Claveguera  Altres

**Descripció del material** Pedra  Tovot/Tapia  Terra cuita  Calç  Morter

**Estrat**

**Consistència** Compacte

Flonja

**Matriu**

**Inclusions antròpiques**

**Inclusions naturals**

Argila  Blocs

Graves  Sorra

Llims  Altres

Ceràmica

Vidre

Carbons

Ind Lítica

Material constructiu

Cendres

Metall

Os

**Color Munsell**

Altres

**Unitat interfacial**

Forat de pal  Fossa  Sitja  Rasa fonamentació

Altres

**SEQÜÈNCIA FÍSICA**

Reomplert per:

Reomple:

Igual a:

En contacte amb:

Se li adossa:

S'adossa a:

Cobert per:

Cobreix:

Tallat per:

Talla:

**DESCRIPCIÓ**

Mur construït amb carreus i morter de calç.

**INTERPRETACIÓ**

Mur carreuó

**OBSERVACIONS**

**CRONOLOGIA**

Moderna

**Fotografia**

Color: mirar llistat annex



Zona

Sondeig

UE

**Element Constructiu**

Unitat Murària  Paviment  Claveguera  Altres

**Descripció del material** Pedra  Tovot/Tapia  Terra cuita  Calç  Morter

**Estrat**

**Consistència** Compacte

Flonja

**Matriu**

**Inclusions antròpiques**

**Inclusions naturals**

Argila  Blocs

Graves  Sorra

Llims  Altres

Ceràmica

Vidre

Carbons

Ind Lítica

Material constructiu

Cendres

Metall

Os

**Color Munsell**

Altres

**Unitat interfacial**

Forat de pal

Fossa

Sitja

Rasa fonamentació

Altres

**SEQÜÈNCIA FÍSICA**

Reomplert per:

Reomple:

Igual a:

En contacte amb:

Se li adossa:

S'adossa a:

Cobert per:

Cobreix:

Tallat per:

Talla:

**DESCRIPCIÓ**

Rasa allargada.

**INTERPRETACIÓ**

Trinxera del mur

**OBSERVACIONS**

**CRONOLOGIA**

Moderna

**Fotografia**

Color: mirar llistat annex

Zona

Sondeig

UE

**Element Constructiu**

Unitat Murària  Paviment  Claveguera  Altres

**Descripció del material** Pedra  Tovot/Tapia  Terra cuita  Calç  Morter

**Estrat**

**Consistència** Compacte

Flonja

**Matriu**

**Inclusions antròpiques**

**Inclusions naturals**

Argila  Blocs

Graves  Sorra

Llims  Altres

Ceràmica

Vidre

Carbons

Ind Lítica

Material constructiu

Cendres

Metall

Os

**Color Munsell**

Altres

**Unitat interfacial**

Forat de pal  Fossa  Sitja  Rasa fonamentació

Altres

**SEQÜÈNCIA FÍSICA**

Reomplert per:

Reomple:

Igual a:

En contacte amb:

Se li adossa:

S'adossa a:

Cobert per:

Cobreix:

Tallat per:

Talla:

**DESCRIPCIÓ**

Estrat d'argila de color fosc.

**INTERPRETACIÓ**

Estrat d'amortització

**OBSERVACIONS**

**CRONOLOGIA**

segle XVIII-XIX

**Fotografia**

Color:

Zona

Sondeig

UE

**Element Constructiu**

Unitat Murària  Paviment  Claveguera  Altres

**Descripció del material** Pedra  Tovot/Tapia  Terra cuita  Calç  Morter

**Estrat**

**Consistència** Compacte

Flonja

**Matriu**

**Inclusions antròpiques**

**Inclusions naturals**

Argila  Blocs

Graves  Sorra

Llims  Altres

Ceràmica

Vidre

Carbons

Ind Lítica

Material constructiu

Cendres

Metall

Os

**Color Munsell**

Altres

**Unitat interfacial**

Forat de pal  Fossa  Sitja  Rasa fonamentació

Altres

**SEQÜÈNCIA FÍSICA**

Reomplert per:

Reomple:

Igual a:

En contacte amb:

Se li adossa:

S'adossa a:

Cobert per:

Cobreix:

Tallat per:

Talla:

**DESCRIPCIÓ**

Estrat argilós, que depassa les dimensions de l'encepat.

**INTERPRETACIÓ**

Estrat d'amortització

**OBSERVACIONS**

**CRONOLOGIA**

Segle XIX.

**Fotografia**

Color:

Zona

Sondeig

UE

**Element Constructiu**

Unitat Murària  Paviment  Claveguera  Altres

**Descripció del material** Pedra  Tovot/Tapia  Terra cuita  Calç  Morter

**Estrat**

**Consistència** Compacte

Flonja

**Matriu**

**Inclusions antròpiques**

**Inclusions naturals**

Argila  Blocs

Graves  Sorra

Llims  Altres

Ceràmica

Vidre

Carbons

Ind Lítica

Material constructiu

Cendres

Metall

Os

**Color Munsell**

Altres

**Unitat interfacial**

Forat de pal  Fossa  Sitja  Rasa fonamentació

Altres

**SEQÜÈNCIA FÍSICA**

Reomplert per:

Reomple:

Igual a:

En contacte amb:

Se li adossa:

S'adossa a:

Cobert per:

Cobreix:

Tallat per:

Talla:

**DESCRIPCIÓ**

Mur format per pedra sense treballar i morter de calç. Paral·lel a 1038.

**INTERPRETACIÓ**

Mur de funcionalitat no determinada.

**OBSERVACIONS**

**CRONOLOGIA**

Segle XIX-XX

**Fotografia**

Color: mirar llistat annex

Zona

Sondeig

UE

**Element Constructiu**

Unitat Murària  Paviment  Claveguera  Altres

**Descripció del material** Pedra  Tovot/Tapia  Terra cuita  Calç  Morter

**Estrat**

**Consistència** Compacte

Flonja

**Matriu**

**Inclusions antròpiques**

**Inclusions naturals**

Argila  Blocs

Graves  Sorra

Llims  Altres

Ceràmica

Vidre

Carbons

Ind Lítica

Material constructiu

Cendres

Metall

Os

**Color Munsell**

Altres

**Unitat interfacial**

Forat de pal

Fossa

Sitja

Rasa fonamentació

Altres

**SEQÜÈNCIA FÍSICA**

Reomplert per:

Reomple:

Igual a:

En contacte amb:

Se li adossa:

S'adossa a:

Cobert per:

Cobreix:

Tallat per:

Talla:

**DESCRIPCIÓ**

Rasa allargada.

**INTERPRETACIÓ**

Trinxera del mur

**OBSERVACIONS**

**CRONOLOGIA**

Segle XIX-XX

**Fotografia**

Color: mirar llistat annex

Zona Sondeig UE **Element Constructiu** Unitat Murària  Paviment  Claveguera  Altres Descripció del material Pedra  Tovot/Tapia  Terra cuita  Calç  Morter **Estrat** Consistència Compacte Flonja Matriu **Inclusions antròpiques****Inclusions naturals**Argila  Blocs Graves  Sorra Llims  Altres Ceràmica Vidre Carbons Ind Lítica Material constructiu Cendres Metall Os Color Munsell Altres **Unitat interfacial**  Forat de pal  Fossa  Sitja  Rasa fonamentació Altres **SEQÜÈNCIA FÍSICA**

Reomplert per:

Reomple: Igual a: En contacte amb: Se li adossa: S'adossa a: Cobert per: Cobreix: Tallat per: Talla: **DESCRIPCIÓ**

Canalització de secció quadrada feta amb maó i morter de calç. Cota- 15,66 msnm

**INTERPRETACIÓ**

Canalització secundària de 1104

**OBSERVACIONS****CRONOLOGIA**

Principis segle XX.

**Fotografia**

Color: mirar llistat annex

Zona

Sondeig

UE

**Element Constructiu**

Unitat Murària  Paviment  Claveguera  Altres

**Descripció del material** Pedra  Tovot/Tapia  Terra cuita  Calç  Morter

**Estrat**

**Consistència** Compacte

Flonja

**Matriu**

**Inclusions antròpiques**

**Inclusions naturals**

Argila  Blocs

Graves  Sorra

Llims  Altres

Ceràmica

Vidre

Carbons

Ind Lítica

Material constructiu

Cendres

Metall

Os

**Color Munsell**

Altres

**Unitat interfacial**

Forat de pal  Fossa  Sitja  Rasa fonamentació

Altres

**SEQÜÈNCIA FÍSICA**

Reomplert per:

Reomple:

Igual a:

En contacte amb:

Se li adossa:

S'adossa a:

Cobert per:

Cobreix:

Tallat per:

Talla:

**DESCRIPCIÓ**

Canalització de secció quadrada feta amb maó i morter de calç.Cota- 15,42 msnm

**INTERPRETACIÓ**

Canalització secundària

**OBSERVACIONS**

**CRONOLOGIA**

Principis segle XX

**Fotografia**

Color: mirar llistat annex

Zona

Sondeig

UE

**Element Constructiu**

Unitat Murària  Paviment  Claveguera  Altres

**Descripció del material** Pedra  Tovot/Tapia  Terra cuita  Calç  Morter

**Estrat**

**Consistència** Compacte

Flonja

**Matriu**

**Inclusions antròpiques**

**Inclusions naturals**

Argila  Blocs

Graves  Sorra

Llims  Altres

Ceràmica

Vidre

Carbons

Ind Lítica

Material constructiu

Cendres

Metall

Os

**Color Munsell**

Altres

**Unitat interfacial**

Forat de pal  Fossa  Sitja  Rasa fonamentació

Altres

**SEQÜÈNCIA FÍSICA**

Reomplert per:

Reomple:

Igual a:

En contacte amb:

Se li adossa:

S'adossa a:

Cobert per:

Cobreix:

Tallat per:

Talla:

**DESCRIPCIÓ**

Canalització de secció quadrada feta amb maó i morter de calç.Cota- 15,67 msnm

**INTERPRETACIÓ**

Canalització secundària de 1104

**OBSERVACIONS**

**CRONOLOGIA**

Principis segle XX

**Fotografia**

Color: mirar llistat annex



Zona

Sondeig

UE

**Element Constructiu**

Unitat Murària  Paviment  Claveguera  Altres

**Descripció del material** Pedra  Tovot/Tapia  Terra cuita  Calç  Morter

**Estrat**

**Consistència** Compacte

Flonja

**Matriu**

**Inclusions antròpiques**

**Inclusions naturals**

Argila  Blocs

Graves  Sorra

Llims  Altres

Ceràmica

Vidre

Carbons

Ind Lítica

Material constructiu

Cendres

Metall

Os

**Color Munsell**

Altres

**Unitat interfacial**

Forat de pal  Fossa  Sitja  Rasa fonamentació

Altres

**SEQÜÈNCIA FÍSICA**

Reomplert per:

Reomple:

Igual a:

En contacte amb:

Se li adossa:

S'adossa a:

Cobert per:

Cobreix:

Tallat per:

Talla:

**DESCRIPCIÓ**

Canalització de secció quadrada feta amb maó i morter de calç.Cota- 15,60 msnm

**INTERPRETACIÓ**

Canalització secundària de 1104

**OBSERVACIONS**

**CRONOLOGIA**

Principis segle XX

**Fotografia**

Color: mirar llistat annex

Zona

Sondeig

UE

**Element Constructiu**

Unitat Murària  Paviment  Claveguera  Altres

**Descripció del material** Pedra  Tovot/Tapia  Terra cuita  Calç  Morter

**Estrat**

**Consistència** Compacte

Flonja

**Matriu**

**Inclusions antròpiques**

**Inclusions naturals**

Argila  Blocs

Graves  Sorra

Llims  Altres

Ceràmica

Vidre

Carbons

Ind Lítica

Material constructiu

Cendres

Metall

Os

**Color Munsell**

Altres

**Unitat interfacial**

Forat de pal  Fossa  Sitja  Rasa fonamentació

Altres

**SEQÜÈNCIA FÍSICA**

Reomplert per:

Reomple:

Igual a:

En contacte amb:

Se li adossa:

S'adossa a:

Cobert per:

Cobreix:

Tallat per:

Talla:

**DESCRIPCIÓ**

Canalització principal construïda amb maó i morter de calç, amb volta ceràmica. Cota- 15,31/ 15,55 msnm

**INTERPRETACIÓ**

Canalització principal de desguas.

**OBSERVACIONS**

**CRONOLOGIA**

Principis segle XX

**Fotografia**

Color: mirar llistat annex

Zona

Sondeig

UE

**Element Constructiu**

Unitat Murària  Paviment  Claveguera  Altres

**Descripció del material** Pedra  Tovot/Tapia  Terra cuita  Calç  Morter

**Estrat**

**Consistència** Compacte

Flonja

**Matriu**

**Inclusions antròpiques**

**Inclusions naturals**

Argila  Blocs

Graves  Sorra

Llims  Altres

Ceràmica

Vidre

Carbons

Ind Lítica

Material constructiu

Cendres

Metall

Os

**Color Munsell**

Altres

**Unitat interfacial**

Forat de pal  Fossa  Sitja  Rasa fonamentació

Altres

**SEQÜÈNCIA FÍSICA**

Reomplert per:

Reomple:

Igual a:

En contacte amb:

Se li adossa:

S'adossa a:

Cobert per:

Cobreix:

Tallat per:

Talla:

**DESCRIPCIÓ**

Fonamentació construïda amb pedra treballada i morter de calç, es situa per sota del nivell d'actuació actual i no s'excava.Cota- 15,20 msnm

**INTERPRETACIÓ**

Fonamentació d'àmbit no identificat

**OBSERVACIONS**

**CRONOLOGIA**

Anterior al segle XX.

**Fotografia**

Color: mirar llistat annex

Zona

Sondeig

UE

**Element Constructiu**

Unitat Murària  Paviment  Claveguera  Altres

**Descripció del material** Pedra  Tovot/Tapia  Terra cuita  Calç  Morter

**Estrat**

**Consistència** Compacte

Flonja

**Matriu**

**Inclusions antròpiques**

**Inclusions naturals**

Argila  Blocs

Graves  Sorra

Llims  Altres

Ceràmica

Vidre

Carbons

Ind Lítica

Material constructiu

Cendres

Metall

Os

**Color Munsell**

Altres

**Unitat interfacial**

Forat de pal  Fossa  Sitja  Rasa fonamentació

Altres

**SEQÜÈNCIA FÍSICA**

Reomplert per:

Reomple:

Igual a:

En contacte amb:

Se li adossa:

S'adossa a:

Cobert per:

Cobreix:

Tallat per:

Talla:

**DESCRIPCIÓ**

Estructura de forma quadrangular construïda amb totxana. Cota- 15,37 msnm

**INTERPRETACIÓ**

Pou mort

**OBSERVACIONS**

**CRONOLOGIA**

Mitjans segle XX.

**Fotografia**

Color:

Zona

Sondeig

UE

**Element Constructiu**

Unitat Murària  Paviment  Claveguera  Altres

**Descripció del material** Pedra  Tovot/Tapia  Terra cuita  Calç  Morter

**Estrat**

**Consistència** Compacte

Flonja

**Matriu**

**Inclusions antròpiques**

**Inclusions naturals**

Argila  Blocs

Graves  Sorra

Llims  Altres

Ceràmica

Vidre

Carbons

Ind Lítica

Material constructiu

Cendres

Metall

Os

**Color Munsell**

Altres

**Unitat interfacial**

Forat de pal  Fossa  Sitja  Rasa fonamentació

Altres

**SEQÜÈNCIA FÍSICA**

Reomplert per:

Reomple:

Igual a:

En contacte amb:

Se li adossa:

S'adossa a:

Cobert per:

Cobreix:

Tallat per:

Talla:

**DESCRIPCIÓ**

Fonamentació construïda amb pedra petita i morter de calç de tonalitat blanquinosa molt pobre. Cota- 15,59 msnm

**INTERPRETACIÓ**

Fonamentació funciona amb 1108 i 1111.

**OBSERVACIONS**

**CRONOLOGIA**

Segle XIX

**Fotografia**

Color:

Zona

Sondeig

UE

**Element Constructiu**

Unitat Murària  Paviment  Claveguera  Altres

**Descripció del material** Pedra  Tovot/Tapia  Terra cuita  Calç  Morter

**Estrat**

**Consistència** Compacte

Flonja

**Matriu**

**Inclusions antròpiques**

**Inclusions naturals**

Argila  Blocs

Graves  Sorra

Llims  Altres

Ceràmica

Vidre

Carbons

Ind Lítica

Material constructiu

Cendres

Metall

Os

**Color Munsell**

Altres

**Unitat interfacial**

Forat de pal  Fossa  Sitja  Rasa fonamentació

Altres

**SEQÜÈNCIA FÍSICA**

Reomplert per:

Reomple:

Igual a:

En contacte amb:

Se li adossa:

S'adossa a:

Cobert per:

Cobreix:

Tallat per:

Talla:

**DESCRIPCIÓ**

Fonamentació construïda amb pedra petita i morter de calç de tonalitat blanquinosa molt pobre. Cota- 15,53 msnm

**INTERPRETACIÓ**

Fonamentació funciona amb 1107 i 1111

**OBSERVACIONS**

**CRONOLOGIA**

Segle XIX.

**Fotografia**

Color:

Zona Sondeig UE **Element Constructiu** Unitat Murària  Paviment  Claveguera  Altres Descripció del material Pedra  Tovot/Tapia  Terra cuita  Calç  Morter **Estrat** Consistència Compacte Flonja Matriu **Inclusions antròpiques****Inclusions naturals**Argila  Blocs Graves  Sorra Llims  Altres Ceràmica Vidre Carbons Ind Lítica Material constructiu Cendres Metall Os Color Munsell Altres **Unitat interfacial**  Forat de pal  Fossa  Sitja  Rasa fonamentació Altres **SEQÜÈNCIA FÍSICA**

Reomplert per:

Reomple: Igual a: En contacte amb: Se li adossa: S'adossa a: Cobert per: Cobreix: Tallat per: Talla: **DESCRIPCIÓ**

Canalització de secció quadrada construïda amb maó i morter de calç blanquinós. Cota- 15,54 msnm

**INTERPRETACIÓ**

Canalització de l'àmbit 1107,1108 i 1111

**OBSERVACIONS****CRONOLOGIA**

Segle XIX

**Fotografia**Color:

Zona

Sondeig

UE

**Element Constructiu**

Unitat Murària  Paviment  Claveguera  Altres

**Descripció del material** Pedra  Tovot/Tapia  Terra cuita  Calç  Morter

**Estrat**

**Consistència** Compacte

Flonja

**Matriu**

**Inclusions antròpiques**

**Inclusions naturals**

Argila  Blocs

Graves  Sorra

Llims  Altres

Ceràmica

Vidre

Carbons

Ind Lítica

Material constructiu

Cendres

Metall

Os

**Color Munsell**

Altres

**Unitat interfacial**

Forat de pal  Fossa  Sitja  Rasa fonamentació

Altres

**SEQÜÈNCIA FÍSICA**

Reomplert per:

Reomple:

Igual a:

En contacte amb:

Se li adossa:

S'adossa a:

Cobert per:

Cobreix:

Tallat per:

Talla:

**DESCRIPCIÓ**

Canalització de secció quadrada construïda amb maó i morter de calç blanquinós.

**INTERPRETACIÓ**

Canalització de l'àmbit 1107,1108 i 1111

**OBSERVACIONS**

**CRONOLOGIA**

Segle XIX

**Fotografia**

Color: mirar llistat annex



Zona

Sondeig

UE

**Element Constructiu**

Unitat Murària  Paviment  Claveguera  Altres

**Descripció del material** Pedra  Tovot/Tapia  Terra cuita  Calç  Morter

**Estrat**

**Consistència** Compacte

Flonja

**Matriu**

**Inclusions antròpiques**

**Inclusions naturals**

Argila  Blocs

Graves  Sorra

Llims  Altres

Ceràmica

Vidre

Carbons

Ind Lítica

Material constructiu

Cendres

Metall

Os

**Color Munsell**

Altres

**Unitat interfacial**

Forat de pal  Fossa  Sitja  Rasa fonamentació

Altres

**SEQÜÈNCIA FÍSICA**

Reomplert per:

Reomple:

Igual a:

En contacte amb:

Se li adossa:

S'adossa a:

Cobert per:

Cobreix:

Tallat per:

Talla:

**DESCRIPCIÓ**

Fonamentació construïda amb pedra petita i morter de calç de tonalitat blanquinosa molt pobre. Cota- 15,57 msnm

**INTERPRETACIÓ**

Fonamentació funciona amb 1107 i 1108

**OBSERVACIONS**

**CRONOLOGIA**

Segle XIX.

**Fotografia**

Color:

Zona Sondeig UE **Element Constructiu** Unitat Murària  Paviment  Claveguera  Altres Descripció del material Pedra  Tovot/Tapia  Terra cuita  Calç  Morter **Estrat** Consistència Compacte Flonja Matriu **Inclusions antròpiques****Inclusions naturals**Argila  Blocs Graves  Sorra Llims  Altres Ceràmica Vidre Carbons Ind Lítica Material constructiu Cendres Metall Os Color Munsell Altres **Unitat interfacial**  Forat de pal  Fossa  Sitja  Rasa fonamentació Altres **SEQÜÈNCIA FÍSICA**

Reomplert per:

Reomple: Igual a: En contacte amb: Se li adossa: S'adossa a: Cobert per: Cobreix: Tallat per: Talla: **DESCRIPCIÓ**

Estrat format per argila i lims, amb poca presència de material a excepció de punts molt concrets. Abocaments puntuals.

**INTERPRETACIÓ**

Estrat de rebliment general

**OBSERVACIONS****CRONOLOGIA**

Segle XVIII-XIX.

**Fotografia**Color:

Zona

Sondeig

UE

**Element Constructiu**

Unitat Murària  Paviment  Claveguera  Altres

**Descripció del material** Pedra  Tovot/Tapia  Terra cuita  Calç  Morter

**Estrat**

**Consistència** Compacte

Flonja

**Matriu**

**Inclusions antròpiques**

**Inclusions naturals**

Argila  Blocs

Graves  Sorra

Llims  Altres

Ceràmica

Vidre

Carbons

Ind Lítica

Material constructiu

Cendres

Metall

Os

**Color Munsell**

Altres

**Unitat interfacial**

Forat de pal  Fossa  Sitja  Rasa fonamentació

Altres

**SEQÜÈNCIA FÍSICA**

**Reomplert per:**

**Reomple:**

**Igual a:**

**En contacte amb:**

**Se li adossa:**

**S'adossa a:**

**Cobert per:**

**Cobreix:**

**Tallat per:**

**Talla:**

**DESCRIPCIÓ**

Estrat format per gravetes i llims.

**INTERPRETACIÓ**

Rebliment de la rasa de la canalització 1102

**OBSERVACIONS**

**CRONOLOGIA**

Principis segle XX

**Fotografia**

**Color:** mirar llistat annex

Zona

Sondeig

UE

**Element Constructiu**

Unitat Murària  Paviment  Claveguera  Altres

**Descripció del material** Pedra  Tovot/Tapia  Terra cuita  Calç  Morter

**Estrat**

**Consistència** Compacte

Flonja

**Matriu**

**Inclusions antròpiques**

**Inclusions naturals**

Argila  Blocs

Graves  Sorra

Llims  Altres

Ceràmica

Vidre

Carbons

Ind Lítica

Material constructiu

Cendres

Metall

Os

**Color Munsell**

Altres

**Unitat interfacial**

Forat de pal  Fossa  Sitja  Rasa fonamentació

Altres

**SEQÜÈNCIA FÍSICA**

Reomplert per:

Reomple:

Igual a:

En contacte amb:

Se li adossa:

S'adossa a:

Cobert per:

Cobreix:

Tallat per:

Talla:

**DESCRIPCIÓ**

Canalització de secció quadrada feta amb maó i morter de calç.Cota- 15,71 msnm

**INTERPRETACIÓ**

Canalització secundària de 1104

**OBSERVACIONS**

**CRONOLOGIA**

Principis segle XX

**Fotografia**

Color: mirar llistat annex

Zona

Sondeig

UE

**Element Constructiu**

Unitat Murària  Paviment  Claveguera  Altres

**Descripció del material** Pedra  Tovot/Tapia  Terra cuita  Calç  Morter

**Estrat**

**Consistència** Compacte

Flonja

**Matriu**

**Inclusions antròpiques**

**Inclusions naturals**

Argila  Blocs

Graves  Sorra

Llims  Altres

Ceràmica

Vidre

Carbons

Ind Lítica

Material constructiu

Cendres

Metall

Os

**Color Munsell**

Altres

**Unitat interfacial**

Forat de pal  Fossa  Sitja  Rasa fonamentació

Altres

**SEQÜÈNCIA FÍSICA**

Reomplert per:

Reomple:

Igual a:

En contacte amb:

Se li adossa:

S'adossa a:

Cobert per:

Cobreix:

Tallat per:

Talla:

**DESCRIPCIÓ**

Rasa allargada.

**INTERPRETACIÓ**

Rasa

**OBSERVACIONS**

**CRONOLOGIA**

**Fotografia**

Color: mirar llistat annex

Zona

Sondeig

UE

**Element Constructiu**

Unitat Murària  Paviment  Claveguera  Altres

**Descripció del material** Pedra  Tovot/Tapia  Terra cuita  Calç  Morter

**Estrat**

**Consistència** Compacte

Flonja

**Matriu**

**Inclusions antròpiques**

**Inclusions naturals**

Argila  Blocs

Graves  Sorra

Llims  Altres

Ceràmica

Vidre

Carbons

Ind Lítica

Material constructiu

Cendres

Metall

Os

**Color Munsell**

Altres

**Unitat interfacial**

Forat de pal  Fossa  Sitja  Rasa fonamentació

Altres

**SEQÜÈNCIA FÍSICA**

Reomplert per:

Reomple:

Igual a:

En contacte amb:

Se li adossa:

S'adossa a:

Cobert per:

Cobreix:

Tallat per:

Talla:

**DESCRIPCIÓ**

Rasa allargada.

**INTERPRETACIÓ**

Rasa

**OBSERVACIONS**

**CRONOLOGIA**

**Fotografia**

Color:

Zona

Sondeig

UE

**Element Constructiu**

Unitat Murària  Paviment  Claveguera  Altres

**Descripció del material** Pedra  Tovot/Tapia  Terra cuita  Calç  Morter

**Estrat**

**Consistència** Compacte

Flonja

**Matriu**

**Inclusions antròpiques**

**Inclusions naturals**

Argila  Blocs

Graves  Sorra

Llims  Altres

Ceràmica

Vidre

Carbons

Ind Lítica

Material constructiu

Cendres

Metall

Os

**Color Munsell**

Altres

**Unitat interfacial**

Forat de pal  Fossa  Sitja  Rasa fonamentació

Altres

**SEQÜÈNCIA FÍSICA**

Reomplert per:

Reomple:

Igual a:

En contacte amb:

Se li adossa:

S'adossa a:

Cobert per:

Cobreix:

Tallat per:

Talla:

**DESCRIPCIÓ**

Rasa allargada.

**INTERPRETACIÓ**

Rasa

**OBSERVACIONS**

**CRONOLOGIA**

**Fotografia**

Color:

Zona

Sondeig

UE

**Element Constructiu**

Unitat Murària  Paviment  Claveguera  Altres

**Descripció del material** Pedra  Tovot/Tapia  Terra cuita  Calç  Morter

**Estrat**

**Consistència** Compacte

Flonja

**Matriu**

**Inclusions antròpiques**

**Inclusions naturals**

Argila  Blocs

Graves  Sorra

Llims  Altres

Ceràmica

Vidre

Carbons

Ind Lítica

Material constructiu

Cendres

Metall

Os

**Color Munsell**

Altres

**Unitat interfacial**

Forat de pal  Fossa  Sitja  Rasa fonamentació

Altres

**SEQÜÈNCIA FÍSICA**

Reomplert per:

Reomple:

Igual a:

En contacte amb:

Se li adossa:

S'adossa a:

Cobert per:

Cobreix:

Tallat per:

Talla:

**DESCRIPCIÓ**

Rasa allargada.

**INTERPRETACIÓ**

Rasa

**OBSERVACIONS**

**CRONOLOGIA**

**Fotografia**

Color:



Zona

Sondeig

UE

**Element Constructiu**

Unitat Murària  Paviment  Claveguera  Altres

**Descripció del material** Pedra  Tovot/Tapia  Terra cuita  Calç  Morter

**Estrat**

**Consistència** Compacte

Flonja

**Matriu**

**Inclusions antròpiques**

**Inclusions naturals**

Argila  Blocs

Graves  Sorra

Llims  Altres

Ceràmica

Vidre

Carbons

Ind Lítica

Material constructiu

Cendres

Metall

Os

**Color Munsell**

Altres

**Unitat interfacial**

Forat de pal  Fossa  Sitja  Rasa fonamentació

Altres

**SEQÜÈNCIA FÍSICA**

Reomplert per:

Reomple:

Igual a:

En contacte amb:

Se li adossa:

S'adossa a:

Cobert per:

Cobreix:

Tallat per:

Talla:

**DESCRIPCIÓ**

Rasa allargada.

**INTERPRETACIÓ**

Rasa

**OBSERVACIONS**

**CRONOLOGIA**

**Fotografia**

Color:

Zona

Sondeig

UE

**Element Constructiu**

Unitat Murària  Paviment  Claveguera  Altres

**Descripció del material** Pedra  Tovot/Tapia  Terra cuita  Calç  Morter

**Estrat**

**Consistència** Compacte

Flonja

**Matriu**

**Inclusions antròpiques**

**Inclusions naturals**

Argila  Blocs

Graves  Sorra

Llims  Altres

Ceràmica

Vidre

Carbons

Ind Lítica

Material constructiu

Cendres

Metall

Os

**Color Munsell**

Altres

**Unitat interfacial**

Forat de pal  Fossa  Sitja  Rasa fonamentació

Altres

**SEQÜÈNCIA FÍSICA**

Reomplert per:

Reomple:

Igual a:

En contacte amb:

Se li adossa:

S'adossa a:

Cobert per:

Cobreix:

Tallat per:

Talla:

**DESCRIPCIÓ**

Rasa allargada.

**INTERPRETACIÓ**

Rasa

**OBSERVACIONS**

**CRONOLOGIA**

**Fotografia**

Color:

Zona

Sondeig

UE

**Element Constructiu**

Unitat Murària  Paviment  Claveguera  Altres

**Descripció del material** Pedra  Tovot/Tapia  Terra cuita  Calç  Morter

**Estrat**

**Consistència** Compacte

Flonja

**Matriu**

**Inclusions antròpiques**

**Inclusions naturals**

Argila  Blocs

Graves  Sorra

Llims  Altres

Ceràmica

Vidre

Carbons

Ind Lítica

Material constructiu

Cendres

Metall

Os

**Color Munsell**

Altres

**Unitat interfacial**

Forat de pal  Fossa  Sitja  Rasa fonamentació

Altres

**SEQÜÈNCIA FÍSICA**

Reomplert per:

Reomple:

Igual a:

En contacte amb:

Se li adossa:

S'adossa a:

Cobert per:

Cobreix:

Tallat per:

Talla:

**DESCRIPCIÓ**

Rasa allargada.

**INTERPRETACIÓ**

Rasa de 1114

**OBSERVACIONS**

**CRONOLOGIA**

**Fotografia**

Color:

Zona

Sondeig

UE

**Element Constructiu**

Unitat Murària  Paviment  Claveguera  Altres

**Descripció del material** Pedra  Tovot/Tapia  Terra cuita  Calç  Morter

**Estrat**

**Consistència** Compacte

Flonja

**Matriu**

**Inclusions antròpiques**

**Inclusions naturals**

Argila  Blocs

Graves  Sorra

Llims  Altres

Ceràmica

Vidre

Carbons

Ind Lítica

Material constructiu

Cendres

Metall

Os

**Color Munsell**

Altres

**Unitat interfacial**

Forat de pal  Fossa  Sitja  Rasa fonamentació

Altres

**SEQÜÈNCIA FÍSICA**

Reomplert per:

Reomple:

Igual a:

En contacte amb:

Se li adossa:

S'adossa a:

Cobert per:

Cobreix:

Tallat per:

Talla:

**DESCRIPCIÓ**

Estrat format per argila i llims que ocupa tot l'àmbit B.

**INTERPRETACIÓ**

Estrat superficial de l'àmbit B.

**OBSERVACIONS**

**CRONOLOGIA**

Segle XIX.

**Fotografia**

Color: mirar llistat annex

Zona Sondeig UE **Element Constructiu** Unitat Murària  Paviment  Claveguera  Altres Descripció del material Pedra  Tovot/Tapia  Terra cuita  Calç  Morter **Estrat** Consistència Compacte Flonja Matriu 

Inclusions antròpiques

Inclusions naturals

Argila  Blocs Graves  Sorra Llims  Altres Ceràmica Vidre Carbons Ind Lítica Material constructiu Cendres Metall Os Color Munsell Altres **Unitat interfacial** Forat de pal Fossa Sitja Rasa fonamentació Altres **SEQÜÈNCIA FÍSICA**

Reomplert per:

Reomple: Igual a: En contacte amb: Se li adossa: S'adossa a: Cobert per: Cobreix: Tallat per: Talla: **DESCRIPCIÓ**

Estrat format per argiles i cendres.

**INTERPRETACIÓ**

Amortització de l'estructura 1139

**OBSERVACIONS****CRONOLOGIA**

Principis segle XX

**Fotografia**Color:

Zona

Sondeig

UE

**Element Constructiu**

Unitat Murària  Paviment  Claveguera  Altres

**Descripció del material** Pedra  Tovot/Tapia  Terra cuita  Calç  Morter

**Estrat**

**Consistència** Compacte

Flonja

**Matriu**

**Inclusions antròpiques**

**Inclusions naturals**

Argila  Blocs

Graves  Sorra

Llims  Altres

Ceràmica

Vidre

Carbons

Ind Lítica

Material constructiu

Cendres

Metall

Os

**Color Munsell**

Altres

**Unitat interfacial**

Forat de pal  Fossa  Sitja  Rasa fonamentació

Altres

**SEQÜÈNCIA FÍSICA**

Reomplert per:

Reomple:

Igual a:

En contacte amb:

Se li adossa:

S'adossa a:

Cobert per:

Cobreix:

Tallat per:

Talla:

**DESCRIPCIÓ**

Estructura quadrangular de maó i morter.

**INTERPRETACIÓ**

Registre de la canalització 1104

**OBSERVACIONS**

**CRONOLOGIA**

Principis segle XX

**Fotografia**

Color: mirar llistat annex

Zona

Sondeig

UE

**Element Constructiu**

Unitat Murària  Paviment  Claveguera  Altres

**Descripció del material** Pedra  Tovot/Tapia  Terra cuita  Calç  Morter

**Estrat**

**Consistència** Compacte

Flonja

**Matriu**

**Inclusions antròpiques**

**Inclusions naturals**

Argila  Blocs

Graves  Sorra

Llims  Altres

Ceràmica

Vidre

Carbons

Ind Lítica

Material constructiu

Cendres

Metall

Os

**Color Munsell**

Altres

**Unitat interfacial**

Forat de pal  Fossa  Sitja  Rasa fonamentació

Altres

**SEQÜÈNCIA FÍSICA**

Reomplert per:

Reomple:

Igual a:

En contacte amb:

Se li adossa:

S'adossa a:

Cobert per:

Cobreix:

Tallat per:

Talla:

**DESCRIPCIÓ**

Canalització de secció quadrada construïda amb maó i morter de calç blanquinós. Cota- 15,33 msnm

**INTERPRETACIÓ**

Canalització secundària de 1104

**OBSERVACIONS**

**CRONOLOGIA**

Principis segle XX.

**Fotografia**

Color: mirar llistat annex

Zona

Sondeig

UE

**Element Constructiu**

Unitat Murària  Paviment  Claveguera  Altres

**Descripció del material** Pedra  Tovot/Tapia  Terra cuita  Calç  Morter

**Estrat**

**Consistència** Compacte

Flonja

**Matriu**

**Inclusions antròpiques**

**Inclusions naturals**

Argila  Blocs

Graves  Sorra

Llims  Altres

Ceràmica

Vidre

Carbons

Ind Lítica

Material constructiu

Cendres

Metall

Os

**Color Munsell**

Altres

**Unitat interfacial**

Forat de pal  Fossa  Sitja  Rasa fonamentació

Altres

**SEQÜÈNCIA FÍSICA**

Reomplert per:

Reomple:

Igual a:

En contacte amb:

Se li adossa:

S'adossa a:

Cobert per:

Cobreix:

Tallat per:

Talla:

**DESCRIPCIÓ**

Canalització de secció quadrada construïda amb maó i morter de calç blanquinós.Cota- 15,54 msnm

**INTERPRETACIÓ**

Canalització secundària de 1104

**OBSERVACIONS**

**CRONOLOGIA**

Principis segle XX

**Fotografia**

Color: mirar llistat annex



Zona Sondeig UE **Element Constructiu** Unitat Murària  Paviment  Claveguera  Altres Descripció del material Pedra  Tovot/Tapia  Terra cuita  Calç  Morter **Estrat** Consistència Compacte Flonja Matriu 

Inclusions antròpiques

## Inclusions naturals

Argila  Blocs Graves  Sorra Llims  Altres Ceràmica Vidre Carbons Ind Lítica Material constructiu Cendres Metall Os Color Munsell Altres **Unitat interfacial** Forat de pal  Fossa  Sitja  Rasa fonamentació Altres **SEQÜÈNCIA FÍSICA**Reomplert per: Reomple: Igual a: En contacte amb: Se li adossa: S'adossa a: Cobert per: Cobreix: Tallat per: Talla: **DESCRIPCIÓ**

Canalització de secció quadrada construïda amb maó i morter de calç blanquinós. Cota- 15,63 msnm

**INTERPRETACIÓ**

Canalització secundària de 1104

**OBSERVACIONS****CRONOLOGIA**

Principis segle XX

**Fotografia**Color:

Zona Sondeig UE **Element Constructiu** Unitat Murària  Paviment  Claveguera  Altres Descripció del material Pedra  Tovot/Tapia  Terra cuita  Calç  Morter **Estrat** Consistència Compacte Flonja Matriu 

Inclusions antròpiques

## Inclusions naturals

Argila  Blocs Graves  Sorra Llims  Altres Ceràmica Vidre Carbons Ind Lítica Material constructiu Cendres Metall Os Color Munsell Altres **Unitat interfacial** Forat de pal Fossa Sitja Rasa fonamentació Altres **SEQÜÈNCIA FÍSICA**Reomplert per: Reomple: Igual a: En contacte amb: Se li adossa: S'adossa a: Cobert per: Cobreix: Tallat per: Talla: **DESCRIPCIÓ**

Estructura quadrangular d'un metre de costat formada per diferents filades de maó i morter de calç.Cota- 15,49 msnm

**INTERPRETACIÓ**

Base d'estructura no conservada associada a 1104

**OBSERVACIONS****CRONOLOGIA**

Principis segle XX

**Fotografia**Color:

Zona Sondeig UE **Element Constructiu** Unitat Murària  Paviment  Claveguera  Altres Descripció del material Pedra  Tovot/Tapia  Terra cuita  Calç  Morter **Estrat** Consistència Compacte Flonja Matriu 

Inclusions antròpiques

## Inclusions naturals

Argila  Blocs Graves  Sorra Llims  Altres Ceràmica Vidre Carbons Ind Lítica Material constructiu Cendres Metall Os Color Munsell Altres **Unitat interfacial** Forat de pal Fossa Sitja Rasa fonamentació Altres **SEQÜÈNCIA FÍSICA**

Reomplert per:

Reomple: Igual a: En contacte amb: Se li adossa: S'adossa a: Cobert per: Cobreix: Tallat per: Talla: **DESCRIPCIÓ**

Fonamentació realitzada amb pedra sense treballar i elements ceràmics, lligat amb morter de calç grisós. Cota-15,65 msnm

**INTERPRETACIÓ**

Riostra de l'àmbit actual

**OBSERVACIONS****CRONOLOGIA**

Principis segle XX

**Fotografia**Color:

Zona

Sondeig

UE

**Element Constructiu**

Unitat Murària  Paviment  Claveguera  Altres

Descripció del material Pedra  Tovot/Tapia  Terra cuita  Calç  Morter

**Estrat**

Consistència Compacte

Flonja

Matriu

**Inclusions antròpiques**

**Inclusions naturals**

Argila  Blocs

Graves  Sorra

Llims  Altres

Ceràmica

Vidre

Carbons

Ind Lítica

Material constructiu

Cendres

Metall

Os

Color Munsell

Altres

**Unitat interfacial**

Forat de pal  Fossa  Sitja  Rasa fonamentació

Altres

**SEQÜÈNCIA FÍSICA**

Reomplert per:

Reomple:

Igual a:

En contacte amb:

Se li adossa:

S'adossa a:

Cobert per:

Cobreix:

Tallat per:

Talla:

**DESCRIPCIÓ**

Retall allargat

**INTERPRETACIÓ**

Trinxera 1129

**OBSERVACIONS**

**CRONOLOGIA**

Principis segle XX

**Fotografia**

Color:

Zona Sondeig UE **Element Constructiu** Unitat Murària  Paviment  Claveguera  Altres Descripció del material Pedra  Tovot/Tapia  Terra cuita  Calç  Morter **Estrat** Consistència Compacte Flonja Matriu 

Inclusions antròpiques

## Inclusions naturals

Argila  Blocs Graves  Sorra Llims  Altres Ceràmica Vidre Carbons Ind Lítica Material constructiu Cendres Metall Os Color Munsell Altres **Unitat interfacial** Forat de pal  Fossa  Sitja  Rasa fonamentació Altres **SEQÜÈNCIA FÍSICA**Reomplert per: Reomple: Igual a: En contacte amb: Se li adossa: S'adossa a: Cobert per: Cobreix: Tallat per: Talla: **DESCRIPCIÓ**

Estructura molt deteriorada, formada per pedres sense treballar i morter de color taronja. Està situada a la part superior de la canalització 1126 i a tocar de 1129. Cota- 15,45 msnm. Cota inferior- 14,90 msnm.

**INTERPRETACIÓ**

Restes d'una fonamentació no identificada. El seu estat de conservació no permet aportar més dades.

**OBSERVACIONS****CRONOLOGIA**

Anterior segle XIX

**Fotografia**

Color: mirar llistat annex

Zona

Sondeig

UE

**Element Constructiu**

Unitat Murària  Paviment  Claveguera  Altres

**Descripció del material** Pedra  Tovot/Tapia  Terra cuita  Calç  Morter

**Estrat**

**Consistència** Compacte

Flonja

**Matriu**

**Inclusions antròpiques**

**Inclusions naturals**

Argila  Blocs

Graves  Sorra

Llims  Altres

Ceràmica

Vidre

Carbons

Ind Lítica

Material constructiu

Cendres

Metall

Os

**Color Munsell**

Altres

**Unitat interfacial**

Forat de pal  Fossa  Sitja  Rasa fonamentació

Altres

**SEQÜÈNCIA FÍSICA**

Reomplert per:

Reomple:

Igual a:

En contacte amb:

Se li adossa:

S'adossa a:

Cobert per:

Cobreix:

Tallat per:

Talla:

**DESCRIPCIÓ**

Fonamentació realitzada amb pedra sense treballar i elements ceràmics, lligat amb morter de calç grisós. Cota-15,65 msnm

**INTERPRETACIÓ**

Riostra de l'àmbit actual, funciona amb 1129

**OBSERVACIONS**

**CRONOLOGIA**

Principis segle XX

**Fotografia**

Color: mirar llistat annex

Zona

Sondeig

UE

**Element Constructiu**

Unitat Murària  Paviment  Claveguera  Altres

**Descripció del material** Pedra  Tovot/Tapia  Terra cuita  Calç  Morter

**Estrat**

**Consistència** Compacte

Flonja

**Matriu**

**Inclusions antròpiques**

**Inclusions naturals**

Argila  Blocs

Graves  Sorra

Llims  Altres

Ceràmica

Vidre

Carbons

Ind Lítica

Material constructiu

Cendres

Metall

Os

**Color Munsell**

Altres

**Unitat interfacial**

Forat de pal  Fossa  Sitja  Rasa fonamentació

Altres

**SEQÜÈNCIA FÍSICA**

Reomplert per:

Reomple:

Igual a:

En contacte amb:

Se li adossa:

S'adossa a:

Cobert per:

Cobreix:

Tallat per:

Talla:

**DESCRIPCIÓ**

Paviment de loseta ceràmica de 15 x 30 cm, situat a la cantonada dels murs 1140 i 1141. Cotes- 15,30 msnm.

**INTERPRETACIÓ**

Restes de paviment de lloseta ceràmica.

**OBSERVACIONS**

**CRONOLOGIA**

Segle XIX.

**Fotografia**

Color:

Zona Sondeig UE **Element Constructiu** Unitat Murària  Paviment  Claveguera  Altres Descripció del material Pedra  Tovot/Tapia  Terra cuita  Calç  Morter **Estrat** Consistència Compacte Flonja Matriu 

Inclusions antròpiques

## Inclusions naturals

Argila  Blocs Graves  Sorra Llims  Altres Ceràmica Vidre Carbons Ind Lítica Material constructiu Cendres Metall Os Color Munsell Altres **Unitat interfacial** Forat de pal Fossa Sitja Rasa fonamentació Altres **SEQÜÈNCIA FÍSICA**Reomplert per: Reomple: Igual a: En contacte amb: Se li adossa: S'adossa a: Cobert per: Cobreix: Tallat per: Talla: **DESCRIPCIÓ**

Restes d'una canalització de ceràmica vidrada a l'interior del mur 1141.

**INTERPRETACIÓ**

Desguàs de canonada ceràmica.

**OBSERVACIONS****CRONOLOGIA**

Segle XIX.

**Fotografia**Color:



Zona

Sondeig

UE

**Element Constructiu**

Unitat Murària  Paviment  Claveguera  Altres

**Descripció del material** Pedra  Tovot/Tapia  Terra cuita  Calç  Morter

**Estrat**

**Consistència** Compacte

Flonja

**Matriu**

**Inclusions antròpiques**

**Inclusions naturals**

Argila  Blocs

Graves  Sorra

Llims  Altres

Ceràmica

Vidre

Carbons

Ind Lítica

Material constructiu

Cendres

Metall

Os

**Color Munsell**

Altres

**Unitat interfacial**

Forat de pal  Fossa  Sitja  Rasa fonamentació

Altres

**SEQÜÈNCIA FÍSICA**

Reomplert per:

Reomple:

Igual a:

En contacte amb:

Se li adossa:

S'adossa a:

Cobert per:

Cobreix:

Tallat per:

Talla:

**DESCRIPCIÓ**

Retall.

**INTERPRETACIÓ**

Retall per situar la canalització anterior.

**OBSERVACIONS**

**CRONOLOGIA**

Segle XIX.

**Fotografia**

Color:

Zona Sondeig UE **Element Constructiu** Unitat Murària  Paviment  Claveguera  Altres Descripció del material Pedra  Tovot/Tapia  Terra cuita  Calç  Morter **Estrat** Consistència Compacte Flonja Matriu 

Inclusions antròpiques

## Inclusions naturals

Argila  Blocs Graves  Sorra Llims  Altres Ceràmica Vidre Carbons Ind Lítica Material constructiu Cendres Metall Os Color Munsell Altres **Unitat interfacial** Forat de pal Fossa Sitja Rasa fonamentació Altres **SEQÜÈNCIA FÍSICA**

Reomplert per:

Reomple: Igual a: En contacte amb: Se li adossa: S'adossa a: Cobert per: Cobreix: Tallat per: Talla: **DESCRIPCIÓ**

Pedra de grans dimensions que es situa al paviment 1137.Cota- 15,35 msnm. Cota Inferior- 14,95 msnm.

**INTERPRETACIÓ**

Gran pedra quadrangular que funciona amb el paviment 1133 i 1137.

**OBSERVACIONS****CRONOLOGIA**

Segle XIX.

**Fotografia**Color:

Zona

Sondeig

UE

**Element Constructiu**

Unitat Murària  Paviment  Claveguera  Altres

**Descripció del material** Pedra  Tovot/Tapia  Terra cuita  Calç  Morter

**Estrat**

**Consistència** Compacte

Flonja

**Matriu**

**Inclusions antròpiques**

**Inclusions naturals**

Argila  Blocs

Graves  Sorra

Llims  Altres

Ceràmica

Vidre

Carbons

Ind Lítica

Material constructiu

Cendres

Metall

Os

**Color Munsell**

Altres

**Unitat interfacial**

Forat de pal  Fossa  Sitja  Rasa fonamentació

Altres

**SEQÜÈNCIA FÍSICA**

Reomplert per:

Reomple:

Igual a:

En contacte amb:

Se li adossa:

S'adossa a:

Cobert per:

Cobreix:

Tallat per:

Talla:

**DESCRIPCIÓ**

Paviment de loseta ceràmica situat a la cantonada de 1140 i 1141. Cota- 15,36 msnm. Cota inferior- 15,32 msnm.

**INTERPRETACIÓ**

Restes de paviment de lloseta ceràmica.

**OBSERVACIONS**

**CRONOLOGIA**

**Fotografia**

Color:

Zona

Sondeig

UE

**Element Constructiu**

Unitat Murària  Paviment  Claveguera  Altres

**Descripció del material** Pedra  Tovot/Tapia  Terra cuita  Calç  Morter

**Estrat**

**Consistència** Compacte

Flonja

**Matriu**

**Inclusions antròpiques**

**Inclusions naturals**

Argila  Blocs

Graves  Sorra

Llims  Altres

Ceràmica

Vidre

Carbons

Ind Lítica

Material constructiu

Cendres

Metall

Os

**Color Munsell**

Altres

**Unitat interfacial**

Forat de pal  Fossa  Sitja  Rasa fonamentació

Altres

**SEQÜÈNCIA FÍSICA**

Reomplert per:

Reomple:

Igual a:

En contacte amb:

Se li adossa:

S'adossa a:

Cobert per:

Cobreix:

Tallat per:

Talla:

**DESCRIPCIÓ**

El mateix tipus de paviment que a l'altra banda de 1136.Cota- 15,03 msnm

**INTERPRETACIÓ**

Restes de paviment de lloseta ceràmica. Esglaó.

**OBSERVACIONS**

**CRONOLOGIA**

Segle XIX.

**Fotografia**

Color:

Zona Sondeig UE **Element Constructiu** Unitat Murària  Paviment  Claveguera  Altres Descripció del material Pedra  Tovot/Tapia  Terra cuita  Calç  Morter **Estrat** Consistència Compacte Flonja Matriu 

Inclusions antròpiques

## Inclusions naturals

Argila  Blocs Graves  Sorra Llims  Altres Ceràmica Vidre Carbons Ind Lítica Material constructiu Cendres Metall Os Color Munsell Altres **Unitat interfacial** Forat de pal Fossa Sitja Rasa fonamentació Altres **SEQÜÈNCIA FÍSICA**

Reomplert per: 1123

Reomple: Igual a: En contacte amb: Se li adossa: 

S'adossa a: 1141

Cobert per: 1122

Cobreix: 

Tallat per: 1160

Talla: **DESCRIPCIÓ**

Estructura de forma circular excavada en el terreny i amb paviment i parets de loseta ceràmica.Cota- 15,34-14,83 msnm.

**INTERPRETACIÓ**

Estructura de forma circular.Possible estructura de combustió.

**OBSERVACIONS****CRONOLOGIA**

Segle XIX.

**Fotografia**

Color: mirar llistat annex

Zona Sondeig UE **Element Constructiu** Unitat Murària  Paviment  Claveguera  Altres Descripció del material Pedra  Tovot/Tapia  Terra cuita  Calç  Morter **Estrat** Consistència Compacte Flonja Matriu 

Inclusions antròpiques

## Inclusions naturals

Argila  Blocs Graves  Sorra Llims  Altres Ceràmica Vidre Carbons Ind Lítica Material constructiu Cendres Metall Os Color Munsell Altres **Unitat interfacial** Forat de pal Fossa Sitja Rasa fonamentació Altres **SEQÜÈNCIA FÍSICA**

Reomplert per:

Reomple: Igual a: En contacte amb: Se li adossa: S'adossa a: Cobert per: Cobreix: Tallat per: Talla: **DESCRIPCIÓ**

Mur construït amb carreuó i morter de tonalitat atajonda, s'han localitzat tres meitats de finestra de pedra gòtiques, formant la cantonada amb 1141. Cota- 15,68 msnm

**INTERPRETACIÓ**

Mur que forma cantonada amb 1141

**OBSERVACIONS****CRONOLOGIA**

Finals segle XVIII-XIX.

**Fotografia**

Color:

Zona Sondeig UE **Element Constructiu** Unitat Murària  Paviment  Claveguera  Altres Descripció del material Pedra  Tovot/Tapia  Terra cuita  Calç  Morter **Estrat** Consistència Compacte Flonja Matriu 

Inclusions antròpiques

## Inclusions naturals

Argila  Blocs Graves  Sorra Llims  Altres Ceràmica Vidre Carbons Ind Lítica Material constructiu Cendres Metall Os Color Munsell Altres **Unitat interfacial** Forat de pal  Fossa  Sitja  Rasa fonamentació Altres **SEQÜÈNCIA FÍSICA**Reomplert per: Reomple: Igual a: En contacte amb: Se li adossa: S'adossa a: Cobert per: Cobreix: Tallat per: Talla: **DESCRIPCIÓ**

Mur construït amb carreuó i morter de tonalitat atajonda, s'han localitzat tres meitats de finestra de pedra gòtiques, formant la cantonada amb 1140. Cota- 15,68 msnm

**INTERPRETACIÓ**

Mur que forma cantonada amb 1140.

**OBSERVACIONS****CRONOLOGIA**

Finals segle XVIII-XIX.

**Fotografia**

Color:

Zona

Sondeig

UE

**Element Constructiu**

Unitat Murària  Paviment  Claveguera  Altres

**Descripció del material** Pedra  Tovot/Tapia  Terra cuita  Calç  Morter

**Estrat**

**Consistència** Compacte

Flonja

**Matriu**

**Inclusions antròpiques**

**Inclusions naturals**

Argila  Blocs

Graves  Sorra

Llims  Altres

Ceràmica

Vidre

Carbons

Ind Lítica

Material constructiu

Cendres

Metall

Os

**Color Munsell**

Altres

**Unitat interfacial**

Forat de pal  Fossa  Sitja  Rasa fonamentació

Altres

**SEQÜÈNCIA FÍSICA**

Reomplert per:

Reomple:

Igual a:

En contacte amb:

Se li adossa:

S'adossa a:

Cobert per:

Cobreix:

Tallat per:

Talla:

**DESCRIPCIÓ**

Mur construït amb maó i morter de claç de color blanc.Cota- 15,73 msnm

**INTERPRETACIÓ**

Mur que conforma un àmbit adossat a 1140 i 1141.

**OBSERVACIONS**

**CRONOLOGIA**

Segle XIX.

**Fotografia**

Color:



Zona

Sondeig

UE

**Element Constructiu**

Unitat Murària  Paviment  Claveguera  Altres

**Descripció del material** Pedra  Tovot/Tapia  Terra cuita  Calç  Morter

**Estrat**

**Consistència** Compacte

Flonja

**Matriu**

**Inclusions antròpiques**

**Inclusions naturals**

Argila  Blocs

Graves  Sorra

Llims  Altres

Ceràmica

Vidre

Carbons

Ind Lítica

Material constructiu

Cendres

Metall

Os

**Color Munsell**

Altres

**Unitat interfacial**

Forat de pal  Fossa  Sitja  Rasa fonamentació

Altres

**SEQÜÈNCIA FÍSICA**

**Reomplert per:**

**Reomple:**

**Igual a:**

**En contacte amb:**

**Se li adossa:**

**S'adossa a:**

**Cobert per:**

**Cobreix:**

**Tallat per:**

**Talla:**

**DESCRIPCIÓ**

Petita estructura quadrangular associada a 1129.Cota- 15,61 msnm

**INTERPRETACIÓ**

Registre

**OBSERVACIONS**

**CRONOLOGIA**

Segle XX.

**Fotografia**

**Color:** mirar llistat annex

Zona Sondeig UE **Element Constructiu** Unitat Murària  Paviment  Claveguera  Altres Descripció del material Pedra  Tovot/Tapia  Terra cuita  Calç  Morter **Estrat** Consistència Compacte Flonja Matriu 

Inclusions antròpiques

## Inclusions naturals

Argila  Blocs Graves  Sorra Llims  Altres Ceràmica Vidre Carbons Ind Lítica Material constructiu Cendres Metall Os Color Munsell Altres **Unitat interfacial** Forat de pal Fossa Sitja Rasa fonamentació Altres **SEQÜÈNCIA FÍSICA**

Reomplert per:

Reomple: Igual a: En contacte amb: Se li adossa: S'adossa a: Cobert per: Cobreix: Tallat per: Talla: **DESCRIPCIÓ**

Estructura de forma rectangular formada per maons i morter de calç, funciona amb el mur 1143. Presenta revestiment de calç. Cota- 15,32 msnm.

**INTERPRETACIÓ**

Restes d'una estructura rectangular mal conservada. Molt afectada per un retall dels anys 80 del segle XX.

**OBSERVACIONS****CRONOLOGIA**

Segle XIX.

**Fotografia**

Color:

Zona

Sondeig

UE

**Element Constructiu**

Unitat Murària  Paviment  Claveguera  Altres

**Descripció del material** Pedra  Tovot/Tapia  Terra cuita  Calç  Morter

**Estrat**

**Consistència** Compacte

Flonja

**Matriu**

**Inclusions antròpiques**

**Inclusions naturals**

Argila  Blocs

Graves  Sorra

Llims  Altres

Ceràmica

Vidre

Carbons

Ind Lítica

Material constructiu

Cendres

Metall

Os

**Color Munsell**

Altres

**Unitat interfacial**

Forat de pal  Fossa  Sitja  Rasa fonamentació

Altres

**SEQÜÈNCIA FÍSICA**

Reomplert per:

Reomple:

Igual a:

En contacte amb:

Se li adossa:

S'adossa a:

Cobert per:

Cobreix:

Tallat per:

Talla:

**DESCRIPCIÓ**

Fonamentació formada per maons i morter de calç, afectada per accions anteriors. Cota- 14,99 msnm

**INTERPRETACIÓ**

Fonamentació que funciona amb 1444

**OBSERVACIONS**

**CRONOLOGIA**

Segle XIX.

**Fotografia**

Color:

Zona

Sondeig

UE

**Element Constructiu**

Unitat Murària  Paviment  Claveguera  Altres

**Descripció del material** Pedra  Tovot/Tapia  Terra cuita  Calç  Morter

**Estrat**

**Consistència** Compacte

Flonja

**Matriu**

**Inclusions antròpiques**

**Inclusions naturals**

Argila  Blocs

Graves  Sorra

Llims  Altres

Ceràmica

Vidre

Carbons

Ind Lítica

Material constructiu

Cendres

Metall

Os

**Color Munsell**

Altres

**Unitat interfacial**

Forat de pal  Fossa  Sitja  Rasa fonamentació

Altres

**SEQÜÈNCIA FÍSICA**

Reomplert per:

Reomple:

Igual a:

En contacte amb:

Se li adossa:

S'adossa a: 1142,1148,

Cobert per: 1122

Cobreix: 1155

Tallat per: 1160

Talla:

**DESCRIPCIÓ**

Paviment de loseta ceràmica general a l'habitació delimitada pel mur 1142.Cota- 15,46 msnm

**INTERPRETACIÓ**

Paviment general de l'àmbit

**OBSERVACIONS**

**CRONOLOGIA**

Segle XIX.

**Fotografia**

Color: mirar llistat annex

Zona Sondeig UE **Element Constructiu** Unitat Murària  Paviment  Claveguera  Altres Descripció del material Pedra  Tovot/Tapia  Terra cuita  Calç  Morter **Estrat** Consistència Compacte Flonja Matriu 

Inclusions antròpiques

## Inclusions naturals

Argila  Blocs Graves  Sorra Llims  Altres Ceràmica Vidre Carbons Ind Lítica Material constructiu Cendres Metall Os Color Munsell Altres **Unitat interfacial** Forat de pal  Fossa  Sitja  Rasa fonamentació Altres **SEQÜÈNCIA FÍSICA**Reomplert per: Reomple: Igual a: En contacte amb: Se li adossa: S'adossa a: Cobert per: Cobreix: Tallat per: Talla: **DESCRIPCIÓ**

Fragment de canonada de ceràmica vidrada marró situada a la riostra 1129.Cota- 15,65 msnm

**INTERPRETACIÓ**

Restes d'un baixant de ceràmica a la riostra 1129.

**OBSERVACIONS****CRONOLOGIA**

Segle XX.

**Fotografia**Color:

Zona Sondeig UE **Element Constructiu** Unitat Murària  Paviment  Claveguera  Altres Descripció del material Pedra  Tovot/Tapia  Terra cuita  Calç  Morter **Estrat** Consistència Compacte Flonja Matriu 

Inclusions antròpiques

## Inclusions naturals

Argila  Blocs Graves  Sorra Llims  Altres Ceràmica Vidre Carbons Ind Lítica Material constructiu Cendres Metall Os Color Munsell Altres **Unitat interfacial** Forat de pal Fossa Sitja Rasa fonamentació Altres **SEQÜÈNCIA FÍSICA**Reomplert per: Reomple: Igual a: En contacte amb: Se li adossa: S'adossa a: Cobert per: Cobreix: Tallat per: Talla: **DESCRIPCIÓ**

Mur construït amb maó i morter de calç de color blanc, forma angle amb 1142.Cota- 15,48 msnm

**INTERPRETACIÓ**

Mur que funciona amb 1142.

**OBSERVACIONS****CRONOLOGIA**

Segle XIX.

**Fotografia**Color:

Zona Sondeig UE **Element Constructiu** Unitat Murària  Paviment  Claveguera  Altres Descripció del material Pedra  Tovot/Tapia  Terra cuita  Calç  Morter **Estrat** Consistència Compacte Flonja Matriu 

Inclusions antròpiques

## Inclusions naturals

Argila  Blocs Graves  Sorra Llims  Altres Ceràmica Vidre Carbons Ind Lítica Material constructiu Cendres Metall Os Color Munsell Altres **Unitat interfacial** Forat de pal Fossa Sitja Rasa fonamentació Altres **SEQÜÈNCIA FÍSICA**

Reomplert per:

Reomple: Igual a: En contacte amb: Se li adossa: S'adossa a: Cobert per: Cobreix: Tallat per: Talla: **DESCRIPCIÓ**

Reforma de paviment format per loseta ceràmica de 15 x 30 cm, situat a la zona entre els murs, 1148 i 1151.  
Cota- 15,57 msnm

**INTERPRETACIÓ**

Reforma al paviment.

**OBSERVACIONS****CRONOLOGIA**

Segle XIX.

**Fotografia**

Color:

Zona Sondeig UE **Element Constructiu** Unitat Murària  Paviment  Claveguera  Altres Descripció del material Pedra  Tovot/Tapia  Terra cuita  Calç  Morter **Estrat** Consistència Compacte Flonja Matriu 

Inclusions antròpiques

## Inclusions naturals

Argila  Blocs Graves  Sorra Llims  Altres Ceràmica Vidre Carbons Ind Lítica Material constructiu Cendres Metall Os Color Munsell Altres **Unitat interfacial** Forat de pal Fossa Sitja Rasa fonamentació Altres **SEQÜÈNCIA FÍSICA**

Reomplert per:

Reomple: Igual a: En contacte amb: Se li adossa: S'adossa a: Cobert per: Cobreix: Tallat per: Talla: **DESCRIPCIÓ**

Reforma de paviment format per loseta ceràmica de 15 x 30 cm, situat a la zona entre els murs, 1148 i 1151.Cota- 15,48 msnm

**INTERPRETACIÓ**

Reforma al paviment.

**OBSERVACIONS****CRONOLOGIA**

Segle XIX.

**Fotografia**

Color:



Zona

Sondeig

UE

**Element Constructiu**

Unitat Murària  Paviment  Claveguera  Altres

Descripció del material Pedra  Tovot/Tapia  Terra cuita  Calç  Morter

**Estrat**

Consistència Compacte

Flonja

Matriu

**Inclusions antròpiques**

**Inclusions naturals**

Argila  Blocs

Graves  Sorra

Llims  Altres

Ceràmica

Vidre

Carbons

Ind Lítica

Material constructiu

Cendres

Metall

Os

Color Munsell

Altres

**Unitat interfacial**

Forat de pal  Fossa  Sitja  Rasa fonamentació

Altres

**SEQÜÈNCIA FÍSICA**

Reomplert per:

Reomple:

Igual a:

En contacte amb:

Se li adossa:

S'adossa a:

Cobert per:

Cobreix:

Tallat per:

Talla:

**DESCRIPCIÓ**

Mur construït amb maó i morter de calç de color blanc, paral·lel a 1148.Cota- 15,47 msnm

**INTERPRETACIÓ**

Mur de tancament de l'àmbit.

**OBSERVACIONS**

**CRONOLOGIA**

Segle XIX.

**Fotografia**

Color:

Zona

Sondeig

UE

**Element Constructiu**

Unitat Murària  Paviment  Claveguera  Altres

**Descripció del material** Pedra  Tovot/Tapia  Terra cuita  Calç  Morter

**Estrat**

**Consistència** Compacte

Flonja

**Matriu**

**Inclusions antròpiques**

**Inclusions naturals**

Argila  Blocs

Graves  Sorra

Llims  Altres

Ceràmica

Vidre

Carbons

Ind Lítica

Material constructiu

Cendres

Metall

Os

**Color Munsell**

Altres

**Unitat interfacial**

Forat de pal  Fossa  Sitja  Rasa fonamentació

Altres

**SEQÜÈNCIA FÍSICA**

Reomplert per:

Reomple:

Igual a:

En contacte amb:

Se li adossa:

S'adossa a:

Cobert per:

Cobreix:

Tallat per:

Talla:

**DESCRIPCIÓ**

Paviment format per rajola de formigó dividida en quatre quadrats amb cercle inscrit. Situat al sud de 1151.  
Cota- 15,60 msnm

**INTERPRETACIÓ**

Paviment modern.

**OBSERVACIONS**

**CRONOLOGIA**

Segle XX.

**Fotografia**

Color:

Zona

Sondeig

UE

**Element Constructiu**

Unitat Murària  Paviment  Claveguera  Altres

**Descripció del material** Pedra  Tovot/Tapia  Terra cuita  Calç  Morter

**Estrat**

**Consistència** Compacte

Flonja

**Matriu**

**Inclusions antròpiques**

**Inclusions naturals**

Argila  Blocs

Graves  Sorra

Llims  Altres

Ceràmica

Vidre

Carbons

Ind Lítica

Material constructiu

Cendres

Metall

Os

**Color Munsell**

Altres

**Unitat interfacial**

Forat de pal  Fossa  Sitja  Rasa fonamentació

Altres

**SEQÜÈNCIA FÍSICA**

**Reomplert per:**

**Reomple:**

**Igual a:**

**En contacte amb:**

**Se li adossa:**

**S'adossa a:**

**Cobert per:**

**Cobreix:**

**Tallat per:**

**Talla:**

**DESCRIPCIÓ**

Estrat de gravetes situat sota 1033. Cota- 15,55 msnm.

**INTERPRETACIÓ**

Estrat

**OBSERVACIONS**

**CRONOLOGIA**

Segle XIX.

**Fotografia**

**Color:** mirar llistat annex

Zona

Sondeig

UE

**Element Constructiu**

Unitat Murària  Paviment  Claveguera  Altres

**Descripció del material** Pedra  Tovot/Tapia  Terra cuita  Calç  Morter

**Estrat**

**Consistència** Compacte

Flonja

**Matriu**

**Inclusions antròpiques**

**Inclusions naturals**

Argila  Blocs

Graves  Sorra

Llims  Altres

Ceràmica

Vidre

Carbons

Ind Lítica

Material constructiu

Cendres

Metall

Os

**Color Munsell**

Altres

**Unitat interfacial**  Forat de pal  Fossa  Sitja  Rasa fonamentació

Altres

**SEQÜÈNCIA FÍSICA**

Reomplert per:

Igual a:

Se li adossa:

Cobert per:

Tallat per:

Reomple:

En contacte amb:

S'adossa a:

Cobreix:

Talla:

**DESCRIPCIÓ**

Estrat argilós sota 1053. Cota 15,33 msn.

**INTERPRETACIÓ**

Estrat

**OBSERVACIONS**

**CRONOLOGIA**

Segle XIX.

**Fotografia**

Color: mirar llistat annex

Zona Sondeig UE **Element Constructiu** Unitat Murària  Paviment  Claveguera  Altres Descripció del material Pedra  Tovot/Tapia  Terra cuita  Calç  Morter **Estrat** Consistència Compacte Flonja Matriu 

Inclusions antròpiques

## Inclusions naturals

Argila  Blocs Graves  Sorra Llims  Altres Ceràmica Vidre Carbons Ind Lítica Material constructiu Cendres Metall Os Color Munsell Altres **Unitat interfacial** Forat de pal Fossa Sitja Rasa fonamentació Altres **SEQÜÈNCIA FÍSICA**

Reomplert per:

Reomple: Igual a: En contacte amb: Se li adossa: S'adossa a: Cobert per: Cobreix: Tallat per: Talla: **DESCRIPCIÓ**

Format per graves i sorres amb calç com aglutinant. Molt irregular.

**INTERPRETACIÓ**

Preparació del paviment 1146.

**OBSERVACIONS****CRONOLOGIA**

Segle XIX.

**Fotografia**Color:

Zona Sondeig UE **Element Constructiu** Unitat Murària  Paviment  Claveguera  Altres Descripció del material Pedra  Tovot/Tapia  Terra cuita  Calç  Morter **Estrat** Consistència Compacte Flonja Matriu 

Inclusions antròpiques

## Inclusions naturals

Argila  Blocs Graves  Sorra Llims  Altres Ceràmica Vidre Carbons Ind Lítica Material constructiu Cendres Metall Os Color Munsell Altres **Unitat interfacial** Forat de pal Fossa Sitja Rasa fonamentació Altres **SEQÜÈNCIA FÍSICA**Reomplert per: Reomple: Igual a: En contacte amb: Se li adossa: S'adossa a: Cobert per: Cobreix: Tallat per: Talla: **DESCRIPCIÓ**

Llindar de loseta ceràmica situat al mur 1148.

**INTERPRETACIÓ**

Llindar al mur 1148.

**OBSERVACIONS****CRONOLOGIA**

Segle XIX.

**Fotografia**Color:

Zona Sondeig UE **Element Constructiu** Unitat Murària  Paviment  Claveguera  Altres Descripció del material Pedra  Tovot/Tapia  Terra cuita  Calç  Morter **Estrat** Consistència Compacte Flonja Matriu 

Inclusions antròpiques

## Inclusions naturals

Argila  Blocs Graves  Sorra Llims  Altres Ceràmica Vidre Carbons Ind Lítica Material constructiu Cendres Metall Os Color Munsell Altres **Unitat interfacial** Forat de pal Fossa Sitja Rasa fonamentació Altres **SEQÜÈNCIA FÍSICA**Reomplert per: Reomple: Igual a: En contacte amb: Se li adossa: S'adossa a: Cobert per: Cobreix: Tallat per: Talla: **DESCRIPCIÓ**

Canalització construïda amb maons i coberta de pedres de mida gran, el terra està fet amb rajoles vidrades de color marró.Cota- 15,28 msnm. Cota inferior- 14,55 msnm. La seva rasa talla 1164 i 1193.

**INTERPRETACIÓ**

Canalització sota 1146

**OBSERVACIONS****CRONOLOGIA**

Segle XIX.

**Fotografia**Color:

Zona

Sondeig

UE

**Element Constructiu**

Unitat Murària  Paviment  Claveguera  Altres

**Descripció del material** Pedra  Tovot/Tapia  Terra cuita  Calç  Morter

**Estrat**

**Consistència** Compacte

Flonja

**Matriu**

**Inclusions antròpiques**

**Inclusions naturals**

Argila  Blocs

Graves  Sorra

Llims  Altres

Ceràmica

Vidre

Carbons

Ind Lítica

Material constructiu

Cendres

Metall

Os

**Color Munsell**

Altres

**Unitat interfacial**

Forat de pal  Fossa  Sitja  Rasa fonamentació

Altres

**SEQÜÈNCIA FÍSICA**

Reomplert per:

Reomple:

Igual a:

En contacte amb:

Se li adossa:

S'adossa a:

Cobert per:

Cobreix:

Tallat per:

Talla:

**DESCRIPCIÓ**

Estrat de llims i argila. Cota- 14,71 msnm. Cota inferior- 14,65 msnm.

**INTERPRETACIÓ**

Rebliment de la canalització

**OBSERVACIONS**

**CRONOLOGIA**

Segle XIX.

**Fotografia**

Color:



Zona

Sondeig

UE

**Element Constructiu**

Unitat Murària  Paviment  Claveguera  Altres

**Descripció del material** Pedra  Tovot/Tapia  Terra cuita  Calç  Morter

**Estrat**

**Consistència** Compacte

Flonja

**Matriu**

**Inclusions antròpiques**

**Inclusions naturals**

Argila  Blocs

Graves  Sorra

Llims  Altres

Ceràmica

Vidre

Carbons

Ind Lítica

Material constructiu

Cendres

Metall

Os

**Color Munsell**

Altres

**Unitat interfacial**

Forat de pal  Fossa  Sitja  Rasa fonamentació

Altres

**SEQÜÈNCIA FÍSICA**

Reomplert per:

Reomple:

Igual a:

En contacte amb:

Se li adossa:

S'adossa a:

Cobert per:

Cobreix:

Tallat per:

Talla:

**DESCRIPCIÓ**

Rasa allargada.

**INTERPRETACIÓ**

Rasa de 1132

**OBSERVACIONS**

**CRONOLOGIA**

Segle XIX.

**Fotografia**

Color:

Zona Sondeig UE **Element Constructiu** Unitat Murària  Paviment  Claveguera  Altres Descripció del material Pedra  Tovot/Tapia  Terra cuita  Calç  Morter **Estrat** Consistència Compacte Flonja Matriu 

Inclusions antròpiques

## Inclusions naturals

Argila  Blocs Graves  Sorra Llims  Altres Ceràmica Vidre Carbons Ind Lítica Material constructiu Cendres Metall Os Color Munsell Altres **Unitat interfacial** Forat de pal Fossa Sitja Rasa fonamentació Altres **SEQÜÈNCIA FÍSICA**Reomplert per: Reomple: Igual a: En contacte amb: Se li adossa: S'adossa a: Cobert per: Cobreix: Tallat per: Talla: **DESCRIPCIÓ**

Estrat de gravetes.

**INTERPRETACIÓ**

Rebliment de la rasa de 1132

**OBSERVACIONS****CRONOLOGIA**

Segle XIX.

**Fotografia**Color:

Zona

Sondeig

UE

**Element Constructiu**

Unitat Murària  Paviment  Claveguera  Altres

**Descripció del material** Pedra  Tovot/Tapia  Terra cuita  Calç  Morter

**Estrat**

**Consistència** Compacte

Flonja

**Matriu**

**Inclusions antròpiques**

**Inclusions naturals**

Argila  Blocs

Graves  Sorra

Llims  Altres

Ceràmica

Vidre

Carbons

Ind Lítica

Material constructiu

Cendres

Metall

Os

**Color Munsell**

Altres

**Unitat interfacial**

Forat de pal  Fossa  Sitja  Rasa fonamentació

Altres

**SEQÜÈNCIA FÍSICA**

**Reomplert per:**

**Igual a:**

**Se li adossa:**

**Cobert per:**

**Tallat per:**

**Reomple:**

**En contacte amb:**

**S'adossa a:**

**Cobreix:**

**Talla:**

**DESCRIPCIÓ**

Estrat d'argila i gravetes.

**INTERPRETACIÓ**

Regularització per situar 1146.

**OBSERVACIONS**

**CRONOLOGIA**

Segle XIX.

**Fotografia**

**Color:** mirar llistat annex

Zona

Sondeig

UE

**Element Constructiu**

Unitat Murària  Paviment  Claveguera  Altres

**Descripció del material** Pedra  Tovot/Tapia  Terra cuita  Calç  Morter

**Estrat**

**Consistència** Compacte

Flonja

**Matriu**

**Inclusions antròpiques**

**Inclusions naturals**

Argila  Blocs

Graves  Sorra

Llims  Altres

Ceràmica

Vidre

Carbons

Ind Lítica

Material constructiu

Cendres

Metall

Os

**Color Munsell**

Altres

**Unitat interfacial**

Forat de pal  Fossa  Sitja  Rasa fonamentació

Altres

**SEQÜÈNCIA FÍSICA**

**Reomplert per:**

**Reomple:**

**Igual a:**

**En contacte amb:**

**Se li adossa:**

**S'adossa a:**

**Cobert per:**

**Cobreix:**

**Tallat per:**

**Talla:**

**DESCRIPCIÓ**

Paviment de loseta ceràmica anterior a 1146.Cota- 15,33 msnm

**INTERPRETACIÓ**

Paviment sota 1146

**OBSERVACIONS**

**CRONOLOGIA**

Segle XIX.

**Fotografia**

**Color:** mirar llistat annex

Zona

Sondeig

UE

**Element Constructiu**

Unitat Murària  Paviment  Claveguera  Altres

**Descripció del material** Pedra  Tovot/Tapia  Terra cuita  Calç  Morter

**Estrat**

**Consistència** Compacte

Flonja

**Matriu**

**Inclusions antròpiques**

**Inclusions naturals**

Argila  Blocs

Graves  Sorra

Llims  Altres

Ceràmica

Vidre

Carbons

Ind Lítica

Material constructiu

Cendres

Metall

Os

**Color Munsell**

Altres

**Unitat interfacial**

Forat de pal  Fossa  Sitja  Rasa fonamentació

Altres

**SEQÜÈNCIA FÍSICA**

Reomplert per:

Reomple:

Igual a:

En contacte amb:

Se li adossa:

S'adossa a:

Cobert per:

Cobreix:

Tallat per:

Talla:

**DESCRIPCIÓ**

Capa d'argila i calç compactada situada a banda i banda de 1158. Cota- 15,26 msnm

**INTERPRETACIÓ**

Capa compactada

**OBSERVACIONS**

**CRONOLOGIA**

Segle XIX.

**Fotografia**

Color: mirar llistat annex

Zona Sondeig UE **Element Constructiu** Unitat Murària  Paviment  Claveguera  Altres Descripció del material Pedra  Tovot/Tapia  Terra cuita  Calç  Morter **Estrat** Consistència Compacte Flonja Matriu 

Inclusions antròpiques

Inclusions naturals

Argila  Blocs Graves  Sorra Llims  Altres Ceràmica Vidre Carbons Ind Lítica Material constructiu Cendres Metall Os Color Munsell Altres **Unitat interfacial** Forat de pal Fossa Sitja Rasa fonamentació Altres **SEQÜÈNCIA FÍSICA**

Reomplert per:

Reomple: Igual a: En contacte amb: Se li adossa: S'adossa a: Cobert per: Cobreix: Tallat per: Talla: **DESCRIPCIÓ**

Estrat d'argiles i lims, amb calç i cendres.Cota- 15,22 msnm.

**INTERPRETACIÓ**

Estrat sota 1164

**OBSERVACIONS****CRONOLOGIA**

Segle XIX.

**Fotografia**Color:

Zona Sondeig UE **Element Constructiu** Unitat Murària  Paviment  Claveguera  Altres Descripció del material Pedra  Tovot/Tapia  Terra cuita  Calç  Morter **Estrat** Consistència Compacte Flonja Matriu 

Inclusions antròpiques

## Inclusions naturals

Argila  Blocs Graves  Sorra Llims  Altres Ceràmica Vidre Carbons Ind Lítica Material constructiu Cendres Metall Os Color Munsell Altres **Unitat interfacial** Forat de pal Fossa Sitja Rasa fonamentació Altres **SEQÜÈNCIA FÍSICA**

Reomplert per:

Reomple: Igual a: En contacte amb: Se li adossa: S'adossa a: Cobert per: Cobreix: Tallat per: Talla: **DESCRIPCIÓ**

Estructura quadrangular de 40 cm de costat de morter i pedra. Cota- 15,32 msnm

**INTERPRETACIÓ**

Estructura associada a la canalització de 1169

**OBSERVACIONS****CRONOLOGIA**

Segle XIX.

**Fotografia**Color:

Zona

Sondeig

UE

**Element Constructiu**

Unitat Murària  Paviment  Claveguera  Altres

**Descripció del material** Pedra  Tovot/Tapia  Terra cuita  Calç  Morter

**Estrat**

**Consistència** Compacte

Flonja

**Matriu**

**Inclusions antròpiques**

**Inclusions naturals**

Argila  Blocs

Graves  Sorra

Llims  Altres

Ceràmica

Vidre

Carbons

Ind Lítica

Material constructiu

Cendres

Metall

Os

**Color Munsell**

Altres

**Unitat interfacial**

Forat de pal

Fossa

Sitja

Rasa fonamentació

Altres

**SEQÜÈNCIA FÍSICA**

Reomplert per:

Reomple:

Igual a:

En contacte amb:

Se li adossa:

S'adossa a:

Cobert per:

Cobreix:

Tallat per:

Talla:

**DESCRIPCIÓ**

Estructura formada per tres losetes ceràmiques que delimiten un forat de 10 cm de costat.Cota- 15,32 msnm

**INTERPRETACIÓ**

Forat per situar algun encaix.

**OBSERVACIONS**

**CRONOLOGIA**

Segle XIX.

**Fotografia**

Color: mirar llistat annex



Zona Sondeig UE **Element Constructiu** Unitat Murària  Paviment  Claveguera  Altres Descripció del material Pedra  Tovot/Tapia  Terra cuita  Calç  Morter **Estrat** Consistència Compacte Flonja Matriu 

Inclusions antròpiques

## Inclusions naturals

Argila  Blocs Graves  Sorra Llims  Altres Ceràmica Vidre Carbons Ind Lítica Material constructiu Cendres Metall Os Color Munsell Altres **Unitat interfacial** Forat de pal  Fossa  Sitja  Rasa fonamentació Altres **SEQÜÈNCIA FÍSICA**Reomplert per: Reomple: Igual a: En contacte amb: Se li adossa: S'adossa a: Cobert per: Cobreix: Tallat per: Talla: **DESCRIPCIÓ**

Capa d'argila i calç molt compactada que divideix l'habitació, situada entre 1166 i el mur 1132. Cota- 15,24 msnm

**INTERPRETACIÓ**

Paviment de terra compactada

**OBSERVACIONS****CRONOLOGIA**

Segle XIX.

**Fotografia**Color:

Zona Sondeig UE **Element Constructiu** Unitat Murària  Paviment  Claveguera  Altres Descripció del material Pedra  Tovot/Tapia  Terra cuita  Calç  Morter **Estrat** Consistència Compacte Flonja Matriu 

Inclusions antròpiques

## Inclusions naturals

Argila  Blocs Graves  Sorra Llims  Altres Ceràmica Vidre Carbons Ind Lítica Material constructiu Cendres Metall Os Color Munsell Altres **Unitat interfacial** Forat de pal Fossa Sitja Rasa fonamentació Altres **SEQÜÈNCIA FÍSICA**

Reomplert per:

Reomple: Igual a: En contacte amb: Se li adossa: S'adossa a: Cobert per: Cobreix: Tallat per: Talla: **DESCRIPCIÓ**

Rasa allargada que travessa l'habitació de nord a sud per situar una canonada.

**INTERPRETACIÓ**

Rasa per situar una tuberia de plom d'aigua

**OBSERVACIONS****CRONOLOGIA**

Segle XIX.

**Fotografia**Color:

Zona

Sondeig

UE

**Element Constructiu**

Unitat Murària  Paviment  Claveguera  Altres

**Descripció del material** Pedra  Tovot/Tapia  Terra cuita  Calç  Morter

**Estrat**

**Consistència** Compacte

Flonja

**Matriu**

**Inclusions antròpiques**

**Inclusions naturals**

Argila  Blocs

Graves  Sorra

Llims  Altres

Ceràmica

Vidre

Carbons

Ind Lítica

Material constructiu

Cendres

Metall

Os

**Color Munsell**

Altres

**Unitat interfacial**

Forat de pal  Fossa  Sitja  Rasa fonamentació

Altres

**SEQÜÈNCIA FÍSICA**

Reomplert per:

Reomple:

Igual a:

En contacte amb:

Se li adossa:

S'adossa a:

Cobert per:

Cobreix:

Tallat per:

Talla:

**DESCRIPCIÓ**

Estructura en forma de semicercle construïda amb maó i morter de tonalitat taronja. Cota- 15,15 msnm. Cota inferior- 15,02 msnm.

**INTERPRETACIÓ**

Estructura circular conservada parcialment.

**OBSERVACIONS**

**CRONOLOGIA**

Segle XIX.

**Fotografia**

Color:

Zona Sondeig UE **Element Constructiu** Unitat Murària  Paviment  Claveguera  Altres Descripció del material Pedra  Tovot/Tapia  Terra cuita  Calç  Morter **Estrat** Consistència Compacte Flonja Matriu 

Inclusions antròpiques

Inclusions naturals

Argila  Blocs Graves  Sorra Llims  Altres Ceràmica Vidre Carbons Ind Lítica Material constructiu Cendres Metall Os Color Munsell Altres **Unitat interfacial** Forat de pal Fossa Sitja Rasa fonamentació Altres **SEQÜÈNCIA FÍSICA**Reomplert per: Reomple: Igual a: En contacte amb: Se li adossa: S'adossa a: Cobert per: Cobreix: Tallat per: Talla: **DESCRIPCIÓ**

Estrat situat a la meitat sud de l'habitació format per llims, argila i gravetes. Cota- 15,20 msnm.

**INTERPRETACIÓ**

Estrat

**OBSERVACIONS****CRONOLOGIA**

Segle XIX.

**Fotografia**Color:

Zona Sondeig UE **Element Constructiu** Unitat Murària  Paviment  Claveguera  Altres **Descripció del material** Pedra  Tovot/Tapia  Terra cuita  Calç  Morter **Estrat** **Consistència** Compacte Flonja **Matriu** **Inclusions antròpiques****Inclusions naturals**Argila  Blocs Graves  Sorra Llims  Altres Ceràmica Vidre Carbons Ind Lítica Material constructiu Cendres Metall Os **Color Munsell** Altres **Unitat interfacial** Forat de pal Fossa Sitja Rasa fonamentació Altres **SEQÜÈNCIA FÍSICA****Reomplert per:****Igual a:** **Se li adossa:** **Cobert per:** **Tallat per:****Reomple:** **En contacte amb:** **S'adossa a:** **Cobreix:** **Talla:** **DESCRIPCIÓ**

Reforma de paviment de loseta ceràmica.Cota-15,45 msnm.

**INTERPRETACIÓ**

Paviment sota 1150

**OBSERVACIONS****CRONOLOGIA**

Segle XIX.

**Fotografia****Color:**

Zona

Sondeig

UE

**Element Constructiu**

Unitat Murària  Paviment  Claveguera  Altres

**Descripció del material** Pedra  Tovot/Tapia  Terra cuita  Calç  Morter

**Estrat**

**Consistència** Compacte

Flonja

**Matriu**

**Inclusions antròpiques**

**Inclusions naturals**

Argila  Blocs

Graves  Sorra

Llims  Altres

Ceràmica

Vidre

Carbons

Ind Lítica

Material constructiu

Cendres

Metall

Os

**Color Munsell**

Altres

**Unitat interfacial**

Forat de pal  Fossa  Sitja  Rasa fonamentació

Altres

**SEQÜÈNCIA FÍSICA**

Reomplert per:

Reomple:

Igual a:

En contacte amb:

Se li adossa:

S'adossa a:

Cobert per:

Cobreix:

Tallat per:

Talla:

**DESCRIPCIÓ**

Paviment de loseta ceràmica sota 1150. Cota- 15,30 msnm

**INTERPRETACIÓ**

Paviment

**OBSERVACIONS**

**CRONOLOGIA**

Segle XIX.

**Fotografia**

Color:

Zona

Sondeig

UE

**Element Constructiu**

Unitat Murària  Paviment  Claveguera  Altres

**Descripció del material** Pedra  Tovot/Tapia  Terra cuita  Calç  Morter

**Estrat**

**Consistència** Compacte

Flonja

**Matriu**

**Inclusions antròpiques**

**Inclusions naturals**

Argila  Blocs

Graves  Sorra

Llims  Altres

Ceràmica

Vidre

Carbons

Ind Lítica

Material constructiu

Cendres

Metall

Os

**Color Munsell**

Altres

**Unitat interfacial**

Forat de pal  Fossa  Sitja  Rasa fonamentació

Altres

**SEQÜÈNCIA FÍSICA**

**Reomplert per:**

**Reomple:**

**Igual a:**

**En contacte amb:**

**Se li adossa:**

**S'adossa a:**

**Cobert per:**

**Cobreix:**

**Tallat per:**

**Talla:**

**DESCRIPCIÓ**

Estrat d'argiles i cendres situat sota 1171. Cota 15,24 msnm.

**INTERPRETACIÓ**

Estrat

**OBSERVACIONS**

**CRONOLOGIA**

Segle XIX.

**Fotografia**

**Color:** mirar llistat annex

Zona

Sondeig

UE

**Element Constructiu**

Unitat Murària  Paviment  Claveguera  Altres

**Descripció del material** Pedra  Tovot/Tapia  Terra cuita  Calç  Morter

**Estrat**

**Consistència** Compacte

Flonja

**Matriu**

**Inclusions antròpiques**

**Inclusions naturals**

Argila  Blocs

Graves  Sorra

Llims  Altres

Ceràmica

Vidre

Carbons

Ind Lítica

Material constructiu

Cendres

Metall

Os

**Color Munsell**

Altres

**Unitat interfacial**

Forat de pal  Fossa  Sitja  Rasa fonamentació

Altres

**SEQÜÈNCIA FÍSICA**

**Reomplert per:**

**Igual a:**

**Se li adossa:**

**Cobert per:**

**Tallat per:**

**Reomple:**

**En contacte amb:**

**S'adossa a:**

**Cobreix:**

**Talla:**

**DESCRIPCIÓ**

Estrat argilós sota 1174. Estrat de cota desigual, al voltant de 15,10 a la zona del carrer i 14,80 msnm a la zona de la plaça.

**INTERPRETACIÓ**

Estrat

**OBSERVACIONS**

**CRONOLOGIA**

Segle XIX.

**Fotografia**

**Color:** mirar llistat annex



Zona

Sondeig

UE

**Element Constructiu**

Unitat Murària  Paviment  Claveguera  Altres

**Descripció del material** Pedra  Tovot/Tapia  Terra cuita  Calç  Morter

**Estrat**

**Consistència** Compacte

Flonja

**Matriu**

**Inclusions antròpiques**

**Inclusions naturals**

Argila  Blocs

Graves  Sorra

Llims  Altres

Ceràmica

Vidre

Carbons

Ind Lítica

Material constructiu

Cendres

Metall

Os

**Color Munsell**

Altres

**Unitat interfacial**

Forat de pal  Fossa  Sitja  Rasa fonamentació

Altres

**SEQÜÈNCIA FÍSICA**

**Reomplert per:**

**Reomple:**

**Igual a:**

**En contacte amb:**

**Se li adossa:**

**S'adossa a:**

**Cobert per:**

**Cobreix:**

**Tallat per:**

**Talla:**

**DESCRIPCIÓ**

Formada per gravetes i calç.

**INTERPRETACIÓ**

Preparació sota 1173

**OBSERVACIONS**

**CRONOLOGIA**

Segle XIX.

**Fotografia**

**Color:** mirar llistat annex

Zona Sondeig UE **Element Constructiu** Unitat Murària  Paviment  Claveguera  Altres Descripció del material Pedra  Tovot/Tapia  Terra cuita  Calç  Morter **Estrat** Consistència Compacte Flonja Matriu 

Inclusions antròpiques

## Inclusions naturals

Argila  Blocs Graves  Sorra Llims  Altres Ceràmica Vidre Carbons Ind Lítica Material constructiu Cendres Metall Os Color Munsell Altres **Unitat interfacial** Forat de pal Fossa Sitja Rasa fonamentació Altres **SEQÜÈNCIA FÍSICA**Reomplert per: Reomple: Igual a: En contacte amb: Se li adossa: S'adossa a: Cobert per: Cobreix: Tallat per: Talla: **DESCRIPCIÓ**

Estrat de color marró d'argila, cendres, sorres. Cota- 15,22 msnm.

**INTERPRETACIÓ**

Estrat

**OBSERVACIONS****CRONOLOGIA**

Segle XIX.

**Fotografia**Color:

Zona

Sondeig

UE

**Element Constructiu**

Unitat Murària  Paviment  Claveguera  Altres

**Descripció del material** Pedra  Tovot/Tapia  Terra cuita  Calç  Morter

**Estrat**

**Consistència** Compacte

Flonja

**Matriu**

**Inclusions antròpiques**

**Inclusions naturals**

Argila  Blocs

Graves  Sorra

Llims  Altres

Ceràmica

Vidre

Carbons

Ind Lítica

Material constructiu

Cendres

Metall

Os

**Color Munsell**

Altres

**Unitat interfacial**

Forat de pal  Fossa  Sitja  Rasa fonamentació

Altres

**SEQÜÈNCIA FÍSICA**

Reomplert per:

Reomple:

Igual a:

En contacte amb:

Se li adossa:

S'adossa a:

Cobert per:

Cobreix:

Tallat per:

Talla:

**DESCRIPCIÓ**

Estrat de color grisós situat a una cantonada de 1177. Cota- 15,25 msnm.

**INTERPRETACIÓ**

Estrat

**OBSERVACIONS**

**CRONOLOGIA**

Segle XIX.

**Fotografia**

Color: mirar llistat annex

Zona

Sondeig

UE

**Element Constructiu**

Unitat Murària  Paviment  Claveguera  Altres

**Descripció del material** Pedra  Tovot/Tapia  Terra cuita  Calç  Morter

**Estrat**

**Consistència** Compacte

Flonja

**Matriu**

**Inclusions antròpiques**

**Inclusions naturals**

Argila  Blocs

Graves  Sorra

Llims  Altres

Ceràmica

Vidre

Carbons

Ind Lítica

Material constructiu

Cendres

Metall

Os

**Color Munsell**

Altres

**Unitat interfacial**

Forat de pal  Fossa  Sitja  Rasa fonamentació

Altres

**SEQÜÈNCIA FÍSICA**

Reomplert per:

Reomple:

Igual a:

En contacte amb:

Se li adossa:

S'adossa a:

Cobert per:

Cobreix:

Tallat per:

Talla:

**DESCRIPCIÓ**

Estructura formada per maó i morter de calç blanc.

**INTERPRETACIÓ**

Estructura

**OBSERVACIONS**

**CRONOLOGIA**

Segle XIX.

**Fotografia**

Color: mirar llistat annex

Zona Sondeig UE **Element Constructiu** Unitat Murària  Paviment  Claveguera  Altres Descripció del material Pedra  Tovot/Tapia  Terra cuita  Calç  Morter **Estrat** Consistència Compacte Flonja Matriu 

Inclusions antròpiques

## Inclusions naturals

Argila  Blocs Graves  Sorra Llims  Altres Ceràmica Vidre Carbons Ind Lítica Material constructiu Cendres Metall Os Color Munsell Altres **Unitat interfacial** Forat de pal Fossa Sitja Rasa fonamentació Altres **SEQÜÈNCIA FÍSICA**Reomplert per: Reomple: Igual a: En contacte amb: Se li adossa: S'adossa a: Cobert per: Cobreix: Tallat per: Talla: **DESCRIPCIÓ**

Presenta característiques diferents als dos costats de 1169. Al costat est és blanquinós i de poca potència, a l'oest, de color taronja i de 4 cms de potència.

**INTERPRETACIÓ**

Preparació de 1165

**OBSERVACIONS****CRONOLOGIA**

Segle XIX.

**Fotografia**Color:

Zona

Sondeig

UE

**Element Constructiu**

Unitat Murària  Paviment  Claveguera  Altres

**Descripció del material** Pedra  Tovot/Tapia  Terra cuita  Calç  Morter

**Estrat**

**Consistència** Compacte

Flonja

**Matriu**

**Inclusions antròpiques**

**Inclusions naturals**

Argila  Blocs

Graves  Sorra

Llims  Altres

Ceràmica

Vidre

Carbons

Ind Lítica

Material constructiu

Cendres

Metall

Os

**Color Munsell**

Altres

**Unitat interfacial**

Forat de pal  Fossa  Sitja  Rasa fonamentació

Altres

**SEQÜÈNCIA FÍSICA**

**Reomplert per:**

**Reomple:**

**Igual a:**

**En contacte amb:**

**Se li adossa:**

**S'adossa a:**

**Cobert per:**

**Cobreix:**

**Tallat per:**

**Talla:**

**DESCRIPCIÓ**

Estrat format per gravetes situat a dins de l'estructura 1179. Cota- 15,18 msnm.

**INTERPRETACIÓ**

Estrat

**OBSERVACIONS**

**CRONOLOGIA**

Segle XIX.

**Fotografia**

**Color:** mirar llistat annex

Zona

Sondeig

UE

**Element Constructiu**

Unitat Murària  Paviment  Claveguera  Altres

**Descripció del material** Pedra  Tovot/Tapia  Terra cuita  Calç  Morter

**Estrat**

**Consistència** Compacte

Flonja

**Matriu**

**Inclusions antròpiques**

**Inclusions naturals**

Argila  Blocs

Graves  Sorra

Llims  Altres

Ceràmica

Vidre

Carbons

Ind Lítica

Material constructiu

Cendres

Metall

Os

**Color Munsell**

Altres

**Unitat interfacial**

Forat de pal  Fossa  Sitja  Rasa fonamentació

Altres

**SEQÜÈNCIA FÍSICA**

**Reomplert per:**

**Reomple:**

**Igual a:**

**En contacte amb:**

**Se li adossa:**

**S'adossa a:**

**Cobert per:**

**Cobreix:**

**Tallat per:**

**Talla:**

**DESCRIPCIÓ**

Estrat de llims i argiles, situat a l'est de 1169. Cota- 15,27 msnm.

**INTERPRETACIÓ**

Estrat

**OBSERVACIONS**

**CRONOLOGIA**

Segle XIX.

**Fotografia**

**Color:** mirar llistat annex

Zona

Sondeig

UE

**Element Constructiu**

Unitat Murària  Paviment  Claveguera  Altres

**Descripció del material** Pedra  Tovot/Tapia  Terra cuita  Calç  Morter

**Estrat**

**Consistència** Compacte

Flonja

**Matriu**

**Inclusions antròpiques**

**Inclusions naturals**

Argila  Blocs

Graves  Sorra

Llims  Altres

Ceràmica

Vidre

Carbons

Ind Lítica

Material constructiu

Cendres

Metall

Os

**Color Munsell**

Altres

**Unitat interfacial**

Forat de pal  Fossa  Sitja  Rasa fonamentació

Altres

**SEQÜÈNCIA FÍSICA**

**Reomplert per:**

**Reomple:**

**Igual a:**

**En contacte amb:**

**Se li adossa:**

**S'adossa a:**

**Cobert per:**

**Cobreix:**

**Tallat per:**

**Talla:**

**DESCRIPCIÓ**

Estrat de color grisós d'argila, llims i cendres situat a tota l'habitació. Retallat per la resta. Cota- 15-09 msnm. Cota inferior assolida- 14,83 msnm.

**INTERPRETACIÓ**

Estrat

**OBSERVACIONS**

**CRONOLOGIA**

Segle XIX.

**Fotografia**

**Color:** mirar llistat annex



Zona Sondeig UE **Element Constructiu** Unitat Murària  Paviment  Claveguera  Altres Descripció del material Pedra  Tovot/Tapia  Terra cuita  Calç  Morter **Estrat** Consistència Compacte Flonja Matriu 

Inclusions antròpiques

## Inclusions naturals

Argila  Blocs Graves  Sorra Llims  Altres Ceràmica Vidre Carbons Ind Lítica Material constructiu Cendres Metall Os Color Munsell Altres **Unitat interfacial** Forat de pal Fossa Sitja Rasa fonamentació Altres **SEQÜÈNCIA FÍSICA**Reomplert per: Reomple: Igual a: En contacte amb: Se li adossa: S'adossa a: Cobert per: Cobreix: Tallat per: Talla: **DESCRIPCIÓ**

Forat de forma quadrangular de 10 cm de costat que presenta arrebossat de morter de calç de color taronja.Cota- 15,13 msnm

**INTERPRETACIÓ**

Forat per situar algun encaix.

**OBSERVACIONS****CRONOLOGIA**

Segle XIX.

**Fotografia**Color:

Zona

Sondeig

UE

**Element Constructiu**

Unitat Murària  Paviment  Claveguera  Altres

**Descripció del material** Pedra  Tovot/Tapia  Terra cuita  Calç  Morter

**Estrat**

**Consistència** Compacte

Flonja

**Matriu**

**Inclusions antròpiques**

**Inclusions naturals**

Argila  Blocs

Graves  Sorra

Llims  Altres

Ceràmica

Vidre

Carbons

Ind Lítica

Material constructiu

Cendres

Metall

Os

**Color Munsell**

Altres

**Unitat interfacial**

Forat de pal  Fossa  Sitja  Rasa fonamentació

Altres

**SEQÜÈNCIA FÍSICA**

Reomplert per:

Reomple:

Igual a:

En contacte amb:

Se li adossa:

S'adossa a:

Cobert per:

Cobreix:

Tallat per:

Talla:

**DESCRIPCIÓ**

Forat de forma quadrangular de 6 cm de costat.Cota- 15,18 msnm

**INTERPRETACIÓ**

Forat situat al voltant de 1170.

**OBSERVACIONS**

**CRONOLOGIA**

Segle XIX.

**Fotografia**

Color:

Zona Sondeig UE **Element Constructiu** Unitat Murària  Paviment  Claveguera  Altres Descripció del material Pedra  Tovot/Tapia  Terra cuita  Calç  Morter **Estrat** Consistència Compacte Flonja Matriu 

Inclusions antròpiques

## Inclusions naturals

Argila  Blocs Graves  Sorra Llims  Altres Ceràmica Vidre Carbons Ind Lítica Material constructiu Cendres Metall Os Color Munsell Altres **Unitat interfacial** Forat de pal  Fossa  Sitja  Rasa fonamentació Altres **SEQÜÈNCIA FÍSICA**

Reomplert per:

Reomple: Igual a: En contacte amb: Se li adossa: S'adossa a: Cobert per: Cobreix: Tallat per: Talla: **DESCRIPCIÓ**

Forat de forma quadrangular de 6 cm de costat. Cota- 15,10 msnm

**INTERPRETACIÓ**

Forat situat al voltant de 1170.

**OBSERVACIONS****CRONOLOGIA**

Segle XIX.

**Fotografia**Color:

Zona Sondeig UE **Element Constructiu** Unitat Murària  Paviment  Claveguera  Altres Descripció del material Pedra  Tovot/Tapia  Terra cuita  Calç  Morter **Estrat** Consistència Compacte Flonja Matriu 

Inclusions antròpiques

## Inclusions naturals

Argila  Blocs Graves  Sorra Llims  Altres Ceràmica Vidre Carbons Ind Lítica Material constructiu Cendres Metall Os Color Munsell Altres **Unitat interfacial** Forat de pal Fossa Sitja Rasa fonamentació Altres **SEQÜÈNCIA FÍSICA**Reomplert per: Reomple: Igual a: En contacte amb: Se li adossa: S'adossa a: Cobert per: Cobreix: Tallat per: Talla: **DESCRIPCIÓ**

Forat de forma quadrangular de 5 cm de costat. Cota- 15,56 msnm

**INTERPRETACIÓ**

Forat situat al voltant de 1170.

**OBSERVACIONS****CRONOLOGIA**

Segle XIX.

**Fotografia**Color:

Zona

Sondeig

UE

**Element Constructiu**

Unitat Murària  Paviment  Claveguera  Altres

**Descripció del material** Pedra  Tovot/Tapia  Terra cuita  Calç  Morter

**Estrat**

**Consistència** Compacte

Flonja

**Matriu**

**Inclusions antròpiques**

**Inclusions naturals**

Argila  Blocs

Graves  Sorra

Llims  Altres

Ceràmica

Vidre

Carbons

Ind Lítica

Material constructiu

Cendres

Metall

Os

**Color Munsell**

Altres

**Unitat interfacial**

Forat de pal  Fossa  Sitja  Rasa fonamentació

Altres

**SEQÜÈNCIA FÍSICA**

Reomplert per:

Reomple:

Igual a:

En contacte amb:

Se li adossa:

S'adossa a:

Cobert per:

Cobreix:

Tallat per:

Talla:

**DESCRIPCIÓ**

Mur construït amb maó i morter de calç blanc. Cota- 15,51 msnm

**INTERPRETACIÓ**

Mur conservat parciament que correspon al moment anterior de 1151.

**OBSERVACIONS**

**CRONOLOGIA**

Segle XIX.

**Fotografia**

Color:

Zona Sondeig UE **Element Constructiu** Unitat Murària  Paviment  Claveguera  Altres Descripció del material Pedra  Tovot/Tapia  Terra cuita  Calç  Morter **Estrat** Consistència Compacte Flonja Matriu 

Inclusions antròpiques

## Inclusions naturals

Argila  Blocs Graves  Sorra Llims  Altres Ceràmica Vidre Carbons Ind Lítica Material constructiu Cendres Metall Os Color Munsell Altres **Unitat interfacial** Forat de pal Fossa Sitja Rasa fonamentació Altres **SEQÜÈNCIA FÍSICA**Reomplert per: Reomple: Igual a: En contacte amb: Se li adossa: S'adossa a: Cobert per: Cobreix: Tallat per: Talla: **DESCRIPCIÓ**

Canalització de secció quadrangular construïda amb maó i morter de calç de color grisos. Cota - 15,36 msnm

**INTERPRETACIÓ**

Canalització

**OBSERVACIONS****CRONOLOGIA**

Segle XIX.

**Fotografia**Color:

Zona

Sondeig

UE

**Element Constructiu**

Unitat Murària  Paviment  Claveguera  Altres

**Descripció del material** Pedra  Tovot/Tapia  Terra cuita  Calç  Morter

**Estrat**

**Consistència** Compacte

Flonja

**Matriu**

**Inclusions antròpiques**

**Inclusions naturals**

Argila  Blocs

Graves  Sorra

Llims  Altres

Ceràmica

Vidre

Carbons

Ind Lítica

Material constructiu

Cendres

Metall

Os

**Color Munsell**

Altres

**Unitat interfacial**

Forat de pal  Fossa  Sitja  Rasa fonamentació

Altres

**SEQÜÈNCIA FÍSICA**

**Reomplert per:**

**Reomple:**

**Igual a:**

**En contacte amb:**

**Se li adossa:**

**S'adossa a:**

**Cobert per:**

**Cobreix:**

**Tallat per:**

**Talla:**

**DESCRIPCIÓ**

Canalització de secció quadrangular construïda amb maó i morter de calç de color grisos.Cota- 15,32 msnm

**INTERPRETACIÓ**

Canalització

**OBSERVACIONS**

**CRONOLOGIA**

Segle XIX.

**Fotografia**

**Color:** mirar llistat annex

Zona Sondeig UE **Element Constructiu** Unitat Murària  Paviment  Claveguera  Altres Descripció del material Pedra  Tovot/Tapia  Terra cuita  Calç  Morter **Estrat** Consistència Compacte Flonja Matriu 

Inclusions antròpiques

## Inclusions naturals

Argila  Blocs Graves  Sorra Llims  Altres Ceràmica Vidre Carbons Ind Lítica Material constructiu Cendres Metall Os Color Munsell Altres **Unitat interfacial** Forat de pal Fossa Sitja Rasa fonamentació Altres **SEQÜÈNCIA FÍSICA**Reomplert per: Reomple: Igual a: En contacte amb: Se li adossa: S'adossa a: Cobert per: Cobreix: Tallat per: Talla: **DESCRIPCIÓ**

Canalització situada a l'extrem est del sector, sota el paviment 1172. Secció quadrada amb estructura quadrangular, registre.

**INTERPRETACIÓ**

Canalització

**OBSERVACIONS****CRONOLOGIA**

Segle XIX.

**Fotografia**Color:



Zona

Sondeig

UE

**Element Constructiu**

Unitat Murària  Paviment  Claveguera  Altres

Descripció del material Pedra  Tovot/Tapia  Terra cuita  Calç  Morter

**Estrat**

Consistència Compacte

Flonja

Matriu

**Inclusions antròpiques**

**Inclusions naturals**

Argila  Blocs

Graves  Sorra

Llims  Altres

Ceràmica

Vidre

Carbons

Ind Lítica

Material constructiu

Cendres

Metall

Os

Color Munsell

Altres

**Unitat interfacial**

Forat de pal  Fossa  Sitja  Rasa fonamentació

Altres

**SEQÜÈNCIA FÍSICA**

Reomplert per:

Reomple:

Igual a:

En contacte amb:

Se li adossa:

S'adossa a:

Cobert per:

Cobreix:

Tallat per:

Talla:

**DESCRIPCIÓ**

Mirar 1131.

**INTERPRETACIÓ**

Mur= 1131

**OBSERVACIONS**

**CRONOLOGIA**

**Fotografia**

Color: mirar llistat annex

Zona

Sondeig

UE

**Element Constructiu**

Unitat Murària  Paviment  Claveguera  Altres

**Descripció del material** Pedra  Tovot/Tapia  Terra cuita  Calç  Morter

**Estrat**

**Consistència** Compacte

Flonja

**Matriu**

**Inclusions antròpiques**

**Inclusions naturals**

Argila  Blocs

Graves  Sorra

Llims  Altres

Ceràmica

Vidre

Carbons

Ind Lítica

Material constructiu

Cendres

Metall

Os

**Color Munsell**

Altres

**Unitat interfacial**

Forat de pal  Fossa  Sitja  Rasa fonamentació

Altres

**SEQÜÈNCIA FÍSICA**

Reomplert per:

Reomple:

Igual a:

En contacte amb:

Se li adossa:

S'adossa a:

Cobert per:

Cobreix:

Tallat per:

Talla:

**DESCRIPCIÓ**

Paviment anterior a la canalització 1158.

**INTERPRETACIÓ**

Paviment de loseta ceràmica.

**OBSERVACIONS**

**CRONOLOGIA**

Segle XIX.

**Fotografia**

Color: mirar llistat annex

Zona

Sondeig

UE

**Element Constructiu**

Unitat Murària  Paviment  Claveguera  Altres

**Descripció del material** Pedra  Tovot/Tapia  Terra cuita  Calç  Morter

**Estrat**

**Consistència** Compacte

Flonja

**Matriu**

**Inclusions antròpiques**

**Inclusions naturals**

Argila  Blocs

Graves  Sorra

Llims  Altres

Ceràmica

Vidre

Carbons

Ind Lítica

Material constructiu

Cendres

Metall

Os

**Color Munsell**

Altres

**Unitat interfacial**

Forat de pal  Fossa  Sitja  Rasa fonamentació

Altres

**SEQÜÈNCIA FÍSICA**

**Reomplert per:**

**Reomple:**

**Igual a:**

**En contacte amb:**

**Se li adossa:**

**S'adossa a:**

**Cobert per:**

**Cobreix:**

**Tallat per:**

**Talla:**

**DESCRIPCIÓ**

Estructura de forma quadrangular, de poc més de 50 cm de costat situada al nord de 1170. Cota-15,12 msnm.

**INTERPRETACIÓ**

Estructura de loseta ceràmica

**OBSERVACIONS**

**CRONOLOGIA**

Segle XIX.

**Fotografia**

**Color:** mirar llistat annex

Zona Sondeig UE **Element Constructiu** Unitat Murària  Paviment  Claveguera  Altres Descripció del material Pedra  Tovot/Tapia  Terra cuita  Calç  Morter **Estrat** Consistència Compacte Flonja Matriu 

Inclusions antròpiques

## Inclusions naturals

Argila  Blocs Graves  Sorra Llims  Altres Ceràmica Vidre Carbons Ind Lítica Material constructiu Cendres Metall Os Color Munsell Altres **Unitat interfacial** Forat de pal Fossa Sitja Rasa fonamentació Altres **SEQÜÈNCIA FÍSICA**

Reomplert per:

Reomple: Igual a: En contacte amb: Se li adossa: S'adossa a: Cobert per: Cobreix: Tallat per: Talla: **DESCRIPCIÓ**

Estrat de gravetes i argiles. Ocupa l'àmbit i està retallat per les rases de les diverses estructures. Cotes- 14,87 msnm. Final excavació.

**INTERPRETACIÓ**

Estrat de colmatació

**OBSERVACIONS****CRONOLOGIA**

Segle XIX.

**Fotografia**Color:

Zona

Sondeig

UE

**Element Constructiu**

Unitat Murària  Paviment  Claveguera  Altres

**Descripció del material** Pedra  Tovot/Tapia  Terra cuita  Calç  Morter

**Estrat**

**Consistència** Compacte

Flonja

**Matriu**

**Inclusions antròpiques**

**Inclusions naturals**

Argila  Blocs

Graves  Sorra

Llims  Altres

Ceràmica

Vidre

Carbons

Ind Lítica

Material constructiu

Cendres

Metall

Os

**Color Munsell**

Altres

**Unitat interfacial**

Forat de pal  Fossa  Sitja  Rasa fonamentació

Altres

**SEQÜÈNCIA FÍSICA**

Reomplert per:

Reomple:

Igual a:

En contacte amb:

Se li adossa:

S'adossa a:

Cobert per:

Cobreix:

Tallat per:

Talla:

**DESCRIPCIÓ**

Mur de funcionalitat no identificada, situat paral·lel al mur occidental de la "ET". És anterior al paviment 1163 i es va localitzar al límit de la zona de seguretat de la "ET", en el moment del desmuntatge.

**INTERPRETACIÓ**

Mur, anterior al primer paviment.

**OBSERVACIONS**

**CRONOLOGIA**

Segle XIX.

**Fotografia**

Color:

Zona

Sondeig

UE

**Element Constructiu**

Unitat Murària  Paviment  Claveguera  Altres

**Descripció del material** Pedra  Tovot/Tapia  Terra cuita  Calç  Morter

**Estrat**

**Consistència** Compacte

Flonja

**Matriu**

**Inclusions antròpiques**

**Inclusions naturals**

Argila  Blocs

Graves  Sorra

Llims  Altres

Ceràmica

Vidre

Carbons

Ind Lítica

Material constructiu

Cendres

Metall

Os

**Color Munsell**

Altres

**Unitat interfacial**

Forat de pal  Fossa  Sitja  Rasa fonamentació

Altres

**SEQÜÈNCIA FÍSICA**

Reomplert per:

Reomple:

Igual a:

En contacte amb:

Se li adossa:

S'adossa a:

Cobert per:

Cobreix:

Tallat per:

Talla:

**DESCRIPCIÓ**

La relació amb el mur anterior el situa al mateix nivell d'adscripció funcional.

**INTERPRETACIÓ**

Envà, funciona amb 1196.

**OBSERVACIONS**

**CRONOLOGIA**

Segle XIX.

**Fotografia**

Color:

Zona

Sondeig

UE

**Element Constructiu**

Unitat Murària  Paviment  Claveguera  Altres

**Descripció del material** Pedra  Tovot/Tapia  Terra cuita  Calç  Morter

**Estrat**

**Consistència** Compacte

Flonja

**Matriu**

**Inclusions antròpiques**

**Inclusions naturals**

Argila  Blocs

Graves  Sorra

Llims  Altres

Ceràmica

Vidre

Carbons

Ind Lítica

Material constructiu

Cendres

Metall

Os

**Color Munsell**

Altres

**Unitat interfacial**

Forat de pal  Fossa  Sitja  Rasa fonamentació

Altres

**SEQÜÈNCIA FÍSICA**

Reomplert per:

Reomple:

Igual a:

En contacte amb:

Se li adossa:

S'adossa a:

Cobert per:

Cobreix:

Tallat per:

Talla:

**DESCRIPCIÓ**

Mur construït amb pedra sense treballar i morter que es situa sota la morterada 1164.

**INTERPRETACIÓ**

La seva conservació parcial i fragmentaria no permet identificar la seva funcionalitat.

**OBSERVACIONS**

**CRONOLOGIA**

Segle XIX.

**Fotografia**

Color:

# PLANIMETRIA



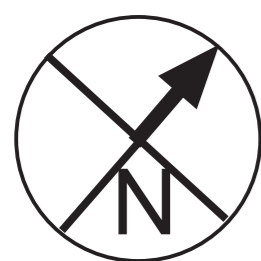
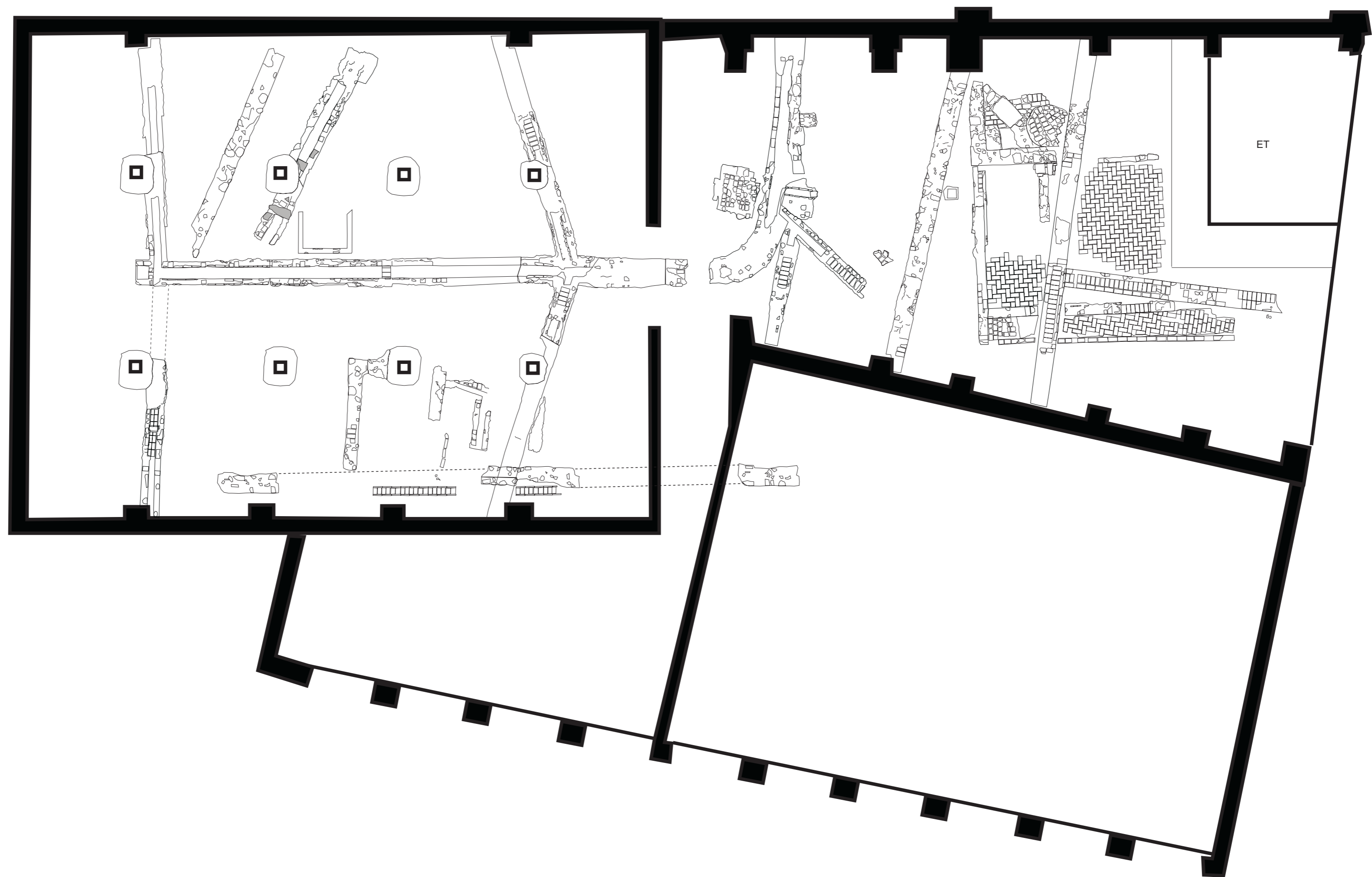

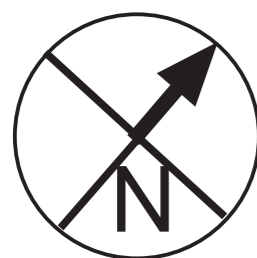
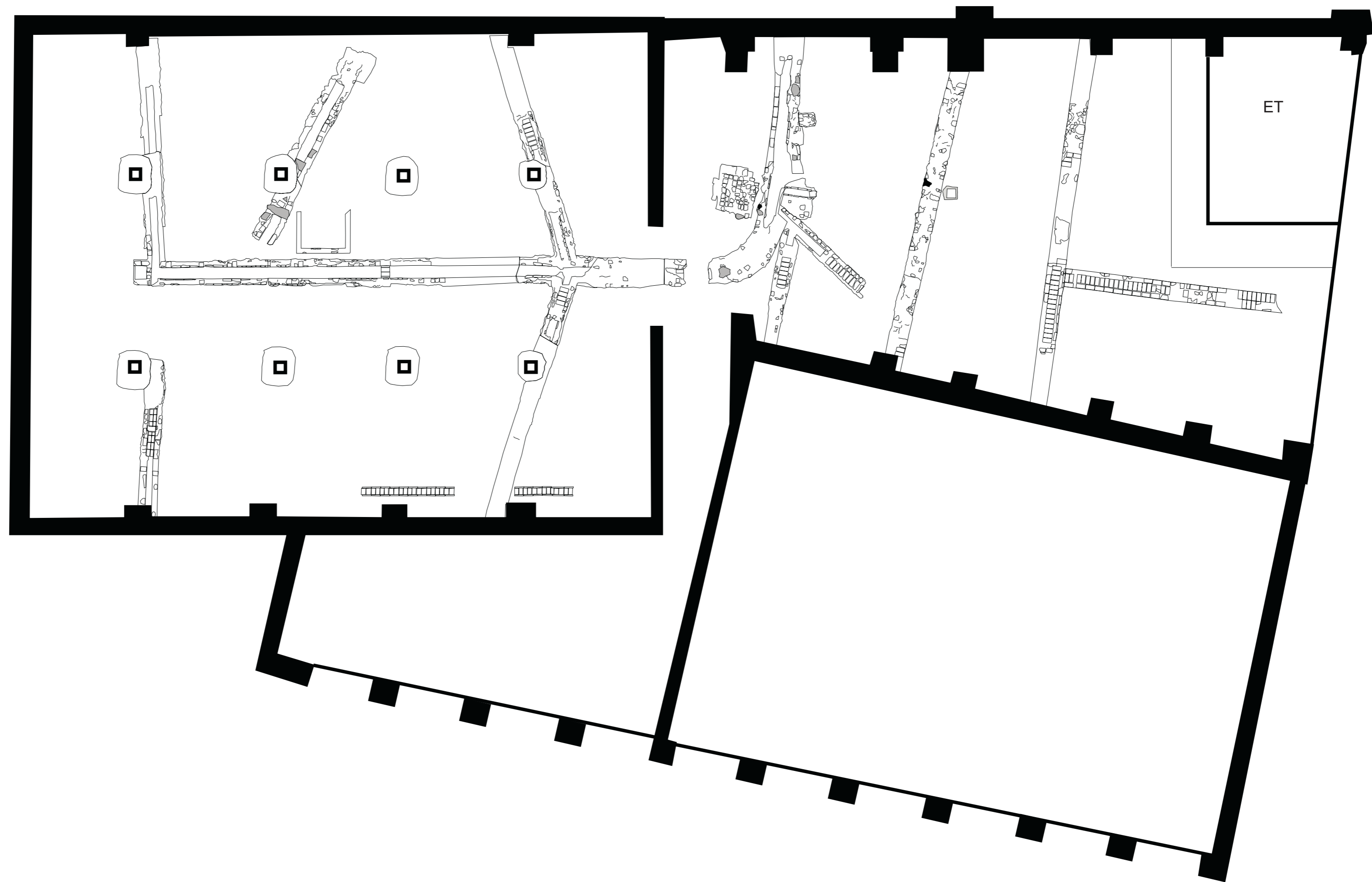

VALLDONZELLA,21/ PLAÇA JOAN COROMINES Ampliació del Centre de Cultura Contemporània de Barcelona.	Setembre-Novembre 2008 CODI-102/08	Direcció-J.Huertas; D.Prida. Dibuix-I.Camps;F.Boullosa.	Restes de la fase del segle XX. Teatre.	2
--	---------------------------------------	--	---	---

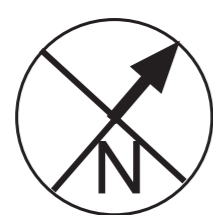
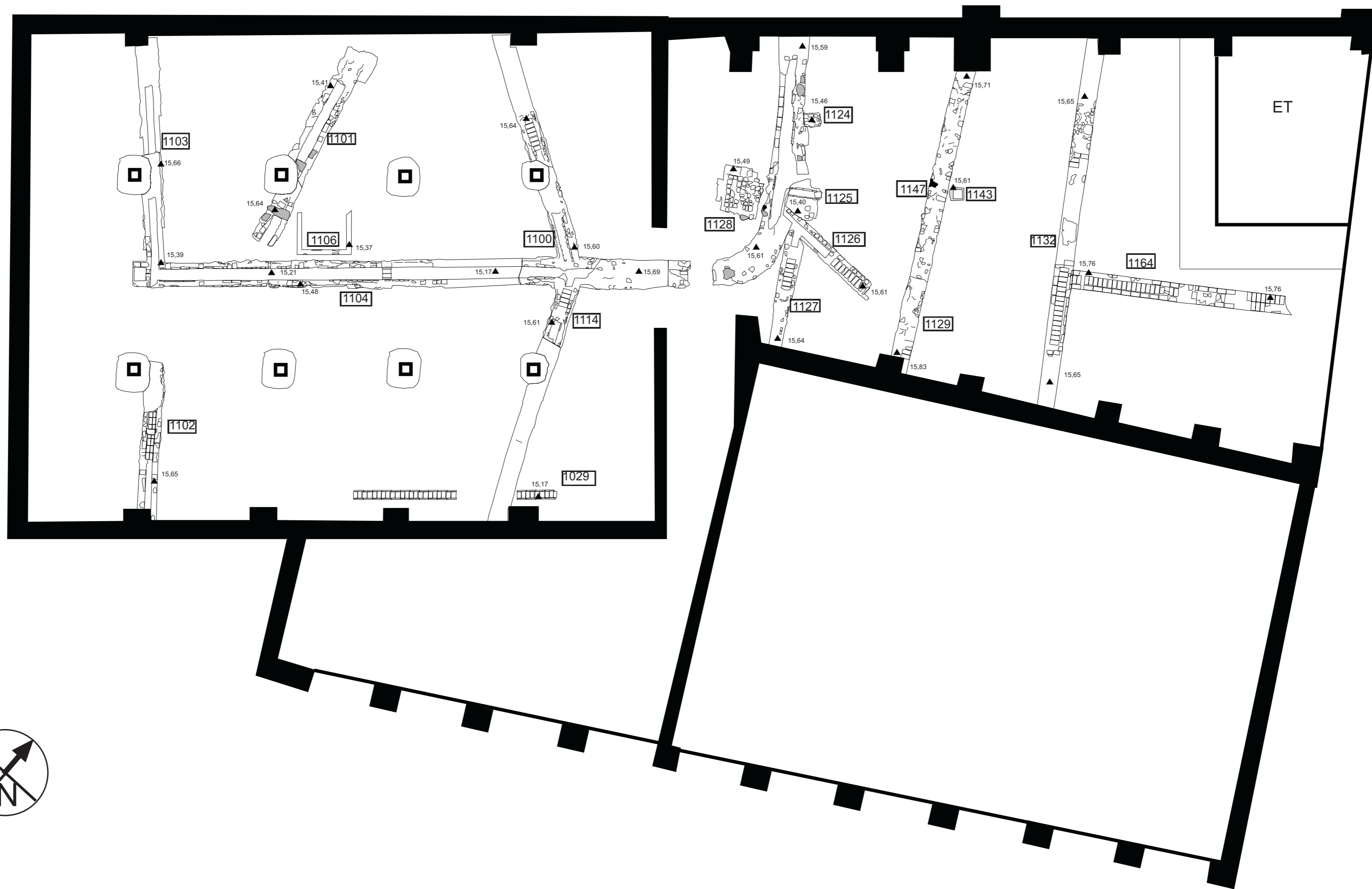

<p>VALLDONZELLA,21/ PLAÇA JOAN COROMINES Ampliació del Centre de Cultura Contemporània de Barcelona.</p>	<p>Setembre-Novembre 2008 CODI-102/08</p>	<p>Direcció-J.Huertas; D.Prida. Dibuix-I.Camps;F.Boullosa.</p>	<p>Restes de la fase del segle XX. Teatre.</p>	<p>3</p>
--	---	--	--	----------

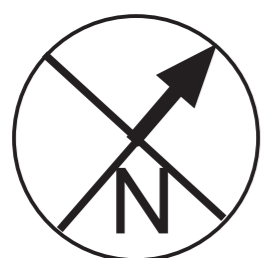
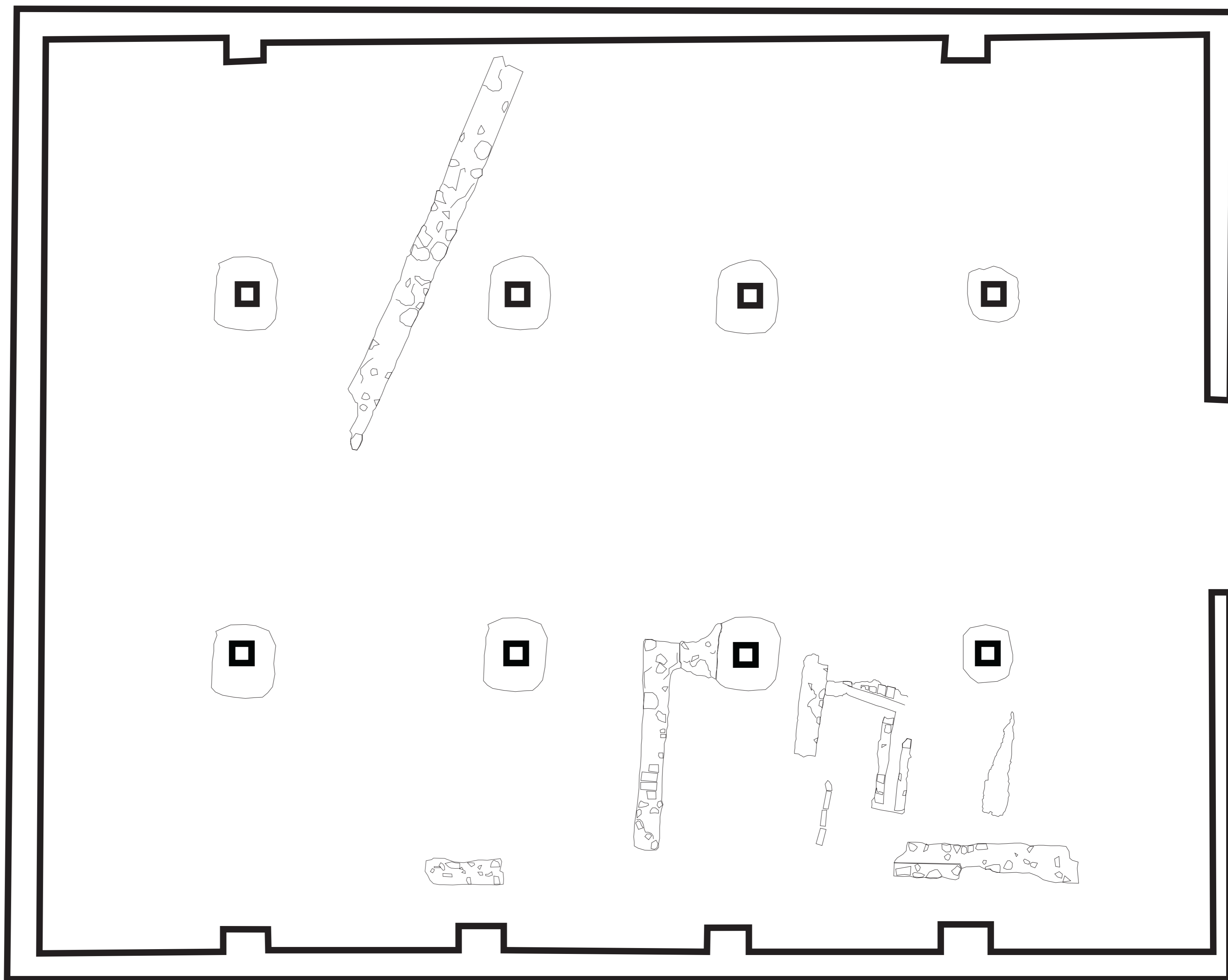
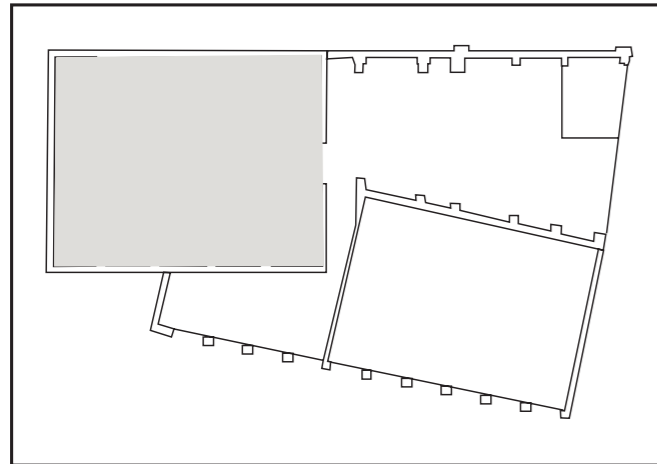

VALLDONZELLA,21/ PLAÇA JOAN COROMINES  
Ampliació del Centre de Cultura Contemporània de Barcelona.

Setembre-Novembre 2008

CODI-102/08

Direcció-J.Huertas; D.Prida.  
Dibuix-I.Camps;F.Boullosa.

Estructures del segle XIX de la zona A

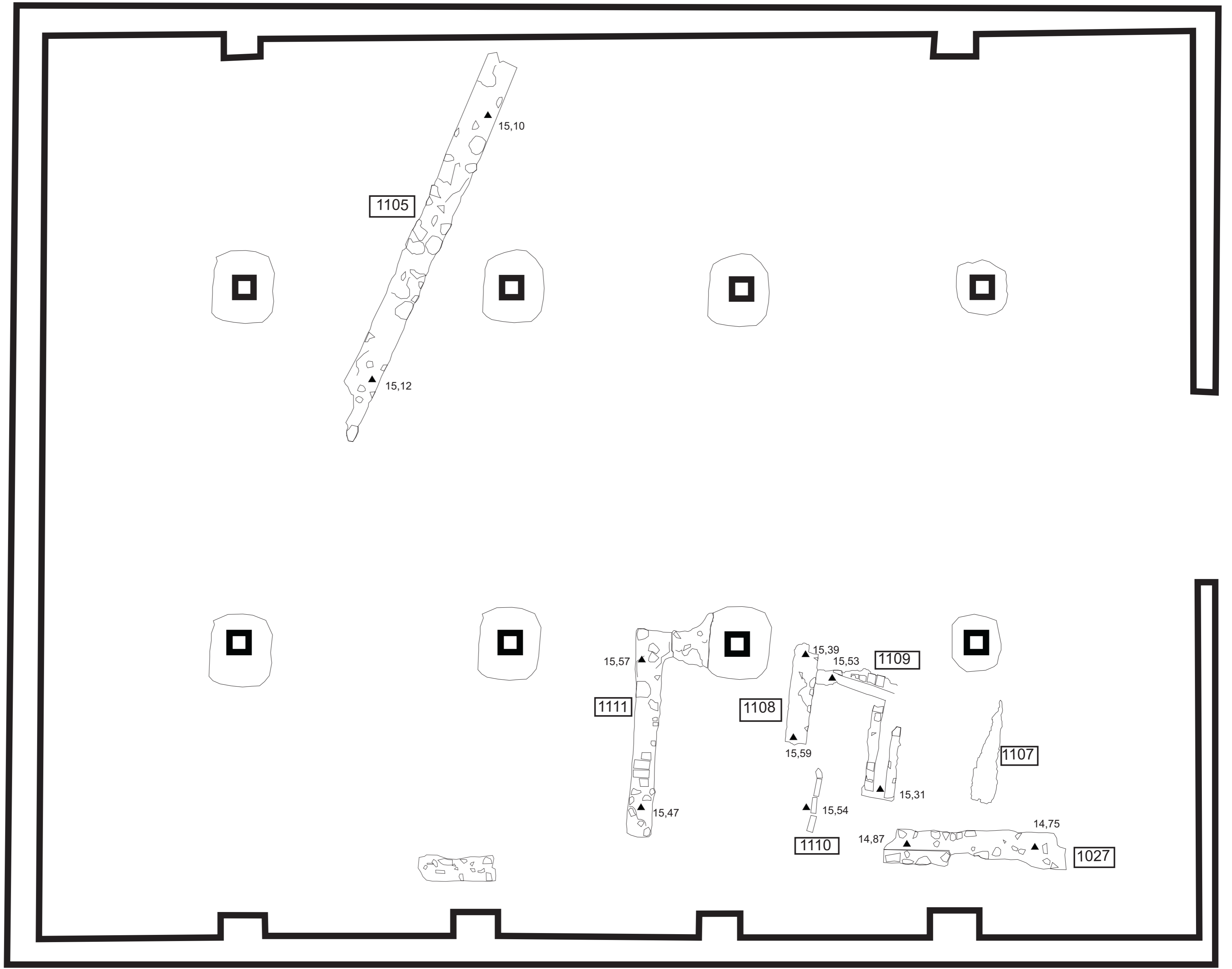
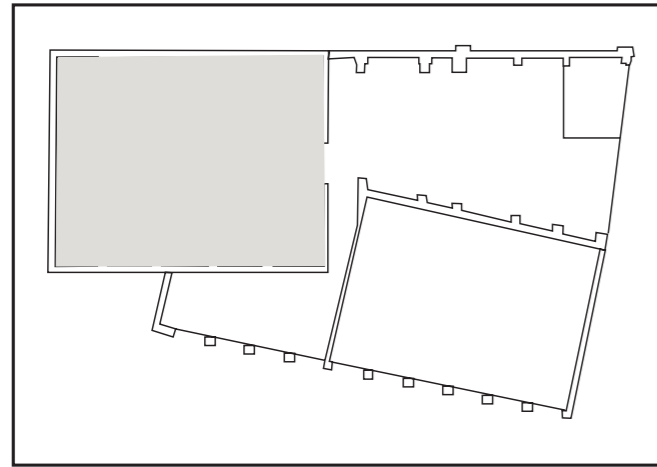

VALLDONZELLA,21/ PLAÇA JOAN COROMINES  
 Ampliació del Centre de Cultura Contemporània de Barcelona.

Setembre-Novembre 2008  
 CODI-102/08

Direcció-J.Huertas; D.Prida.  
 Dibuix-I.Camps;F.Boullosa.

Estructures del segle XIX de la zona A

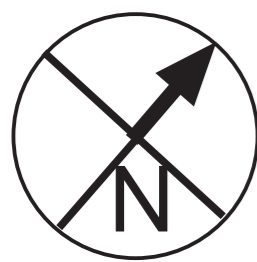
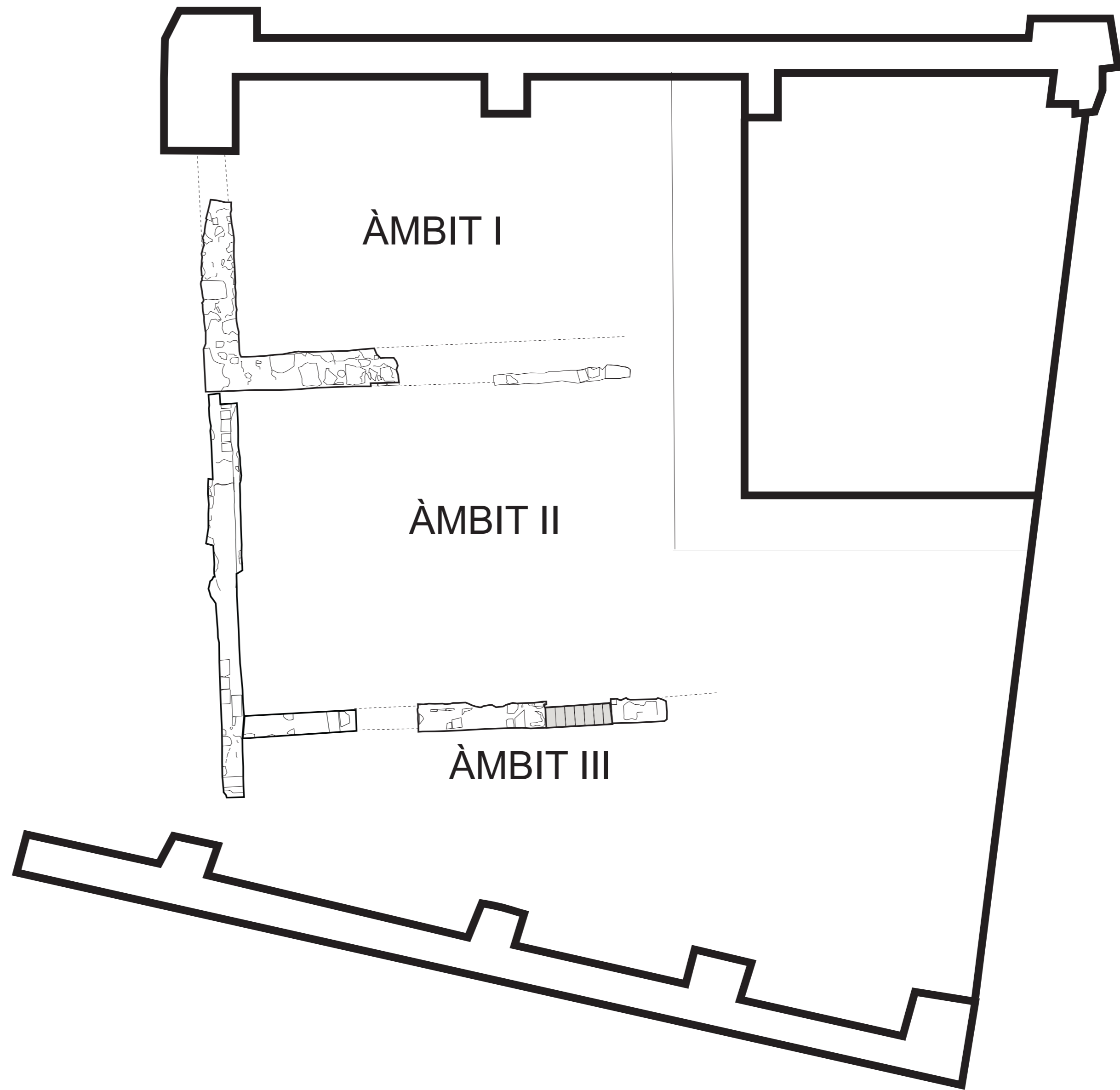
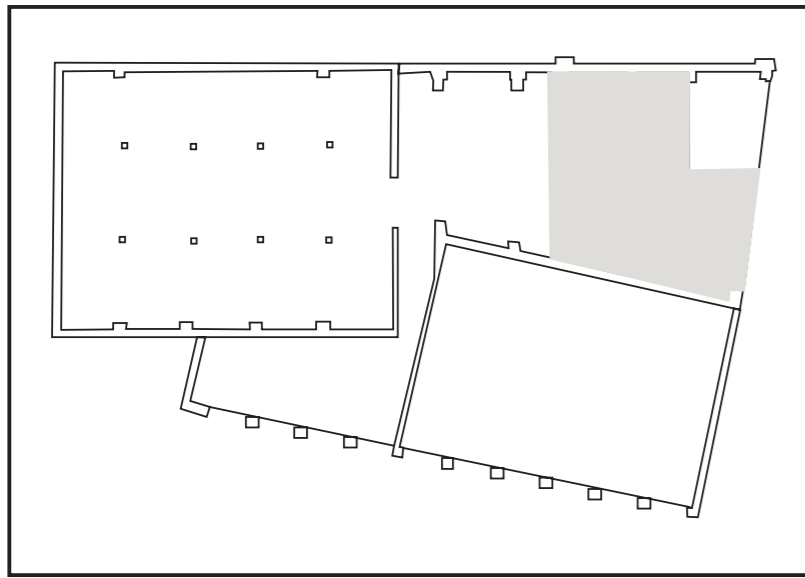



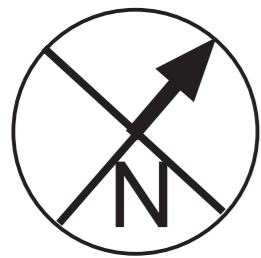
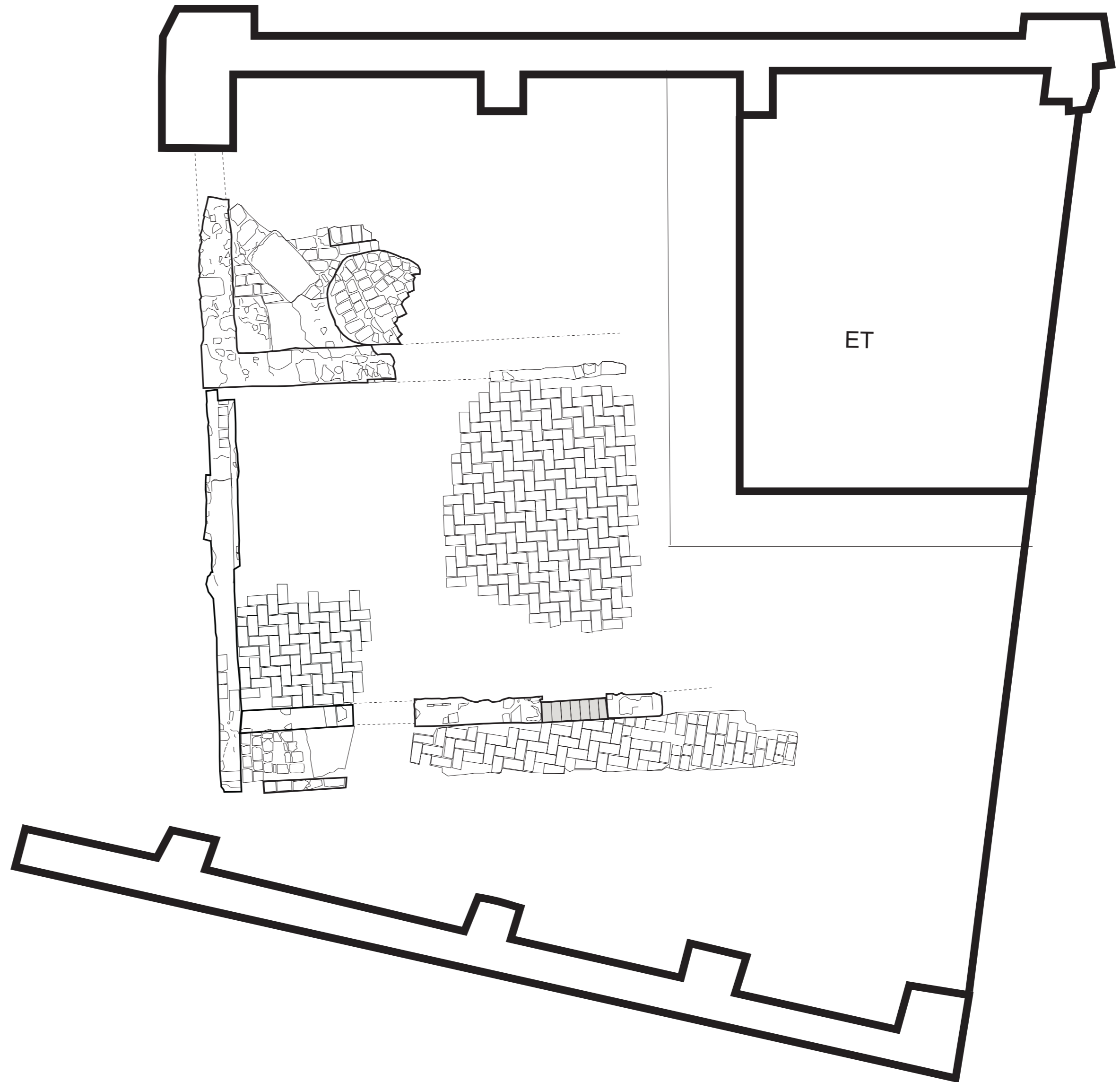
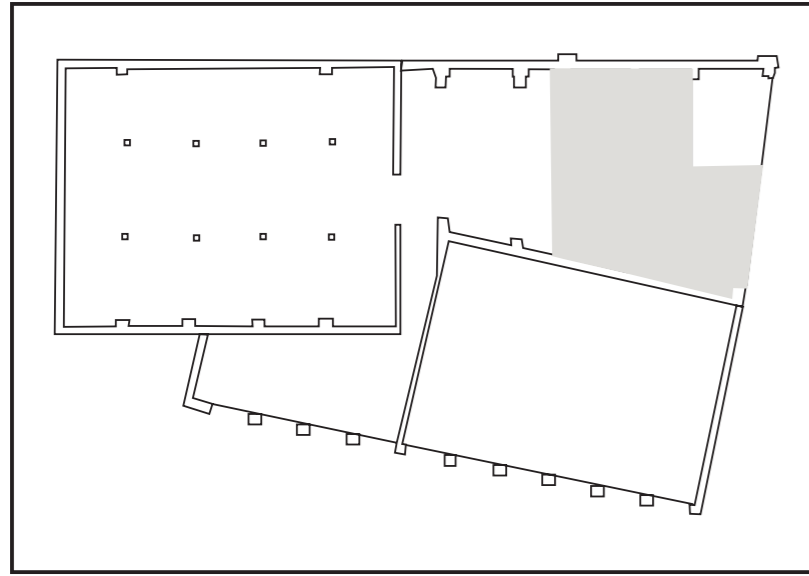

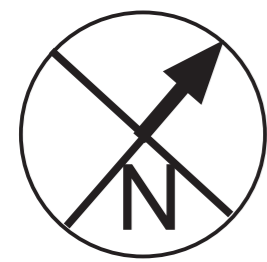
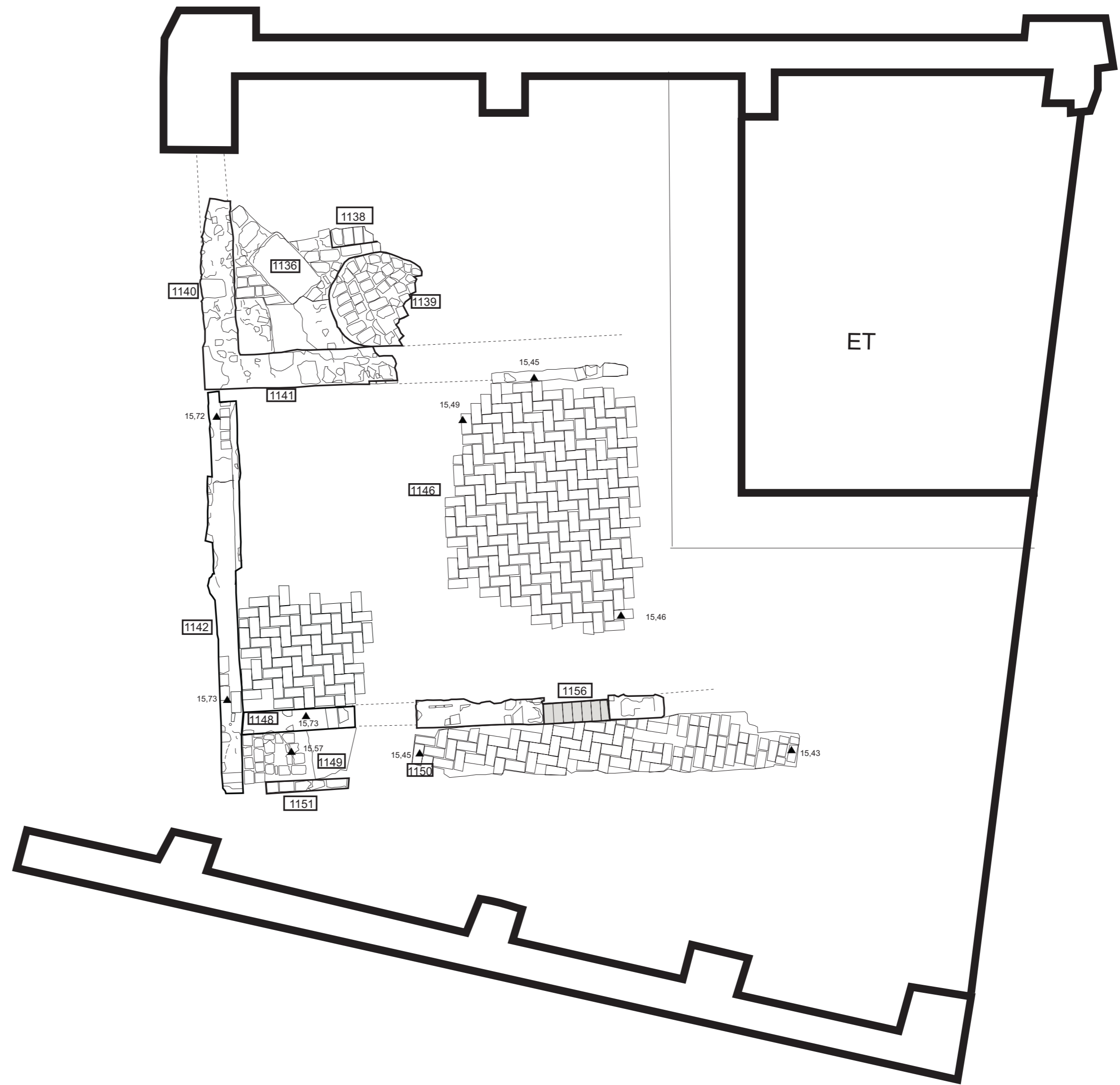
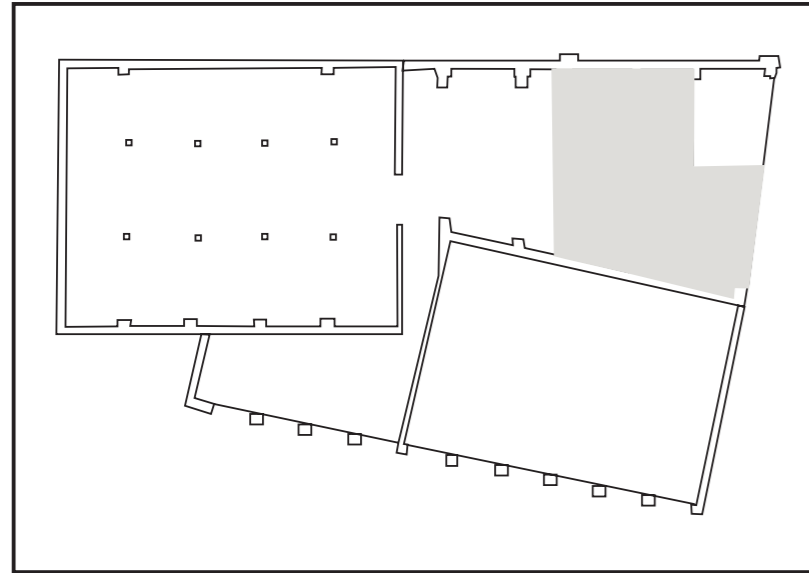



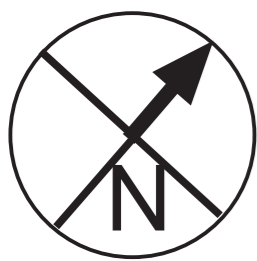
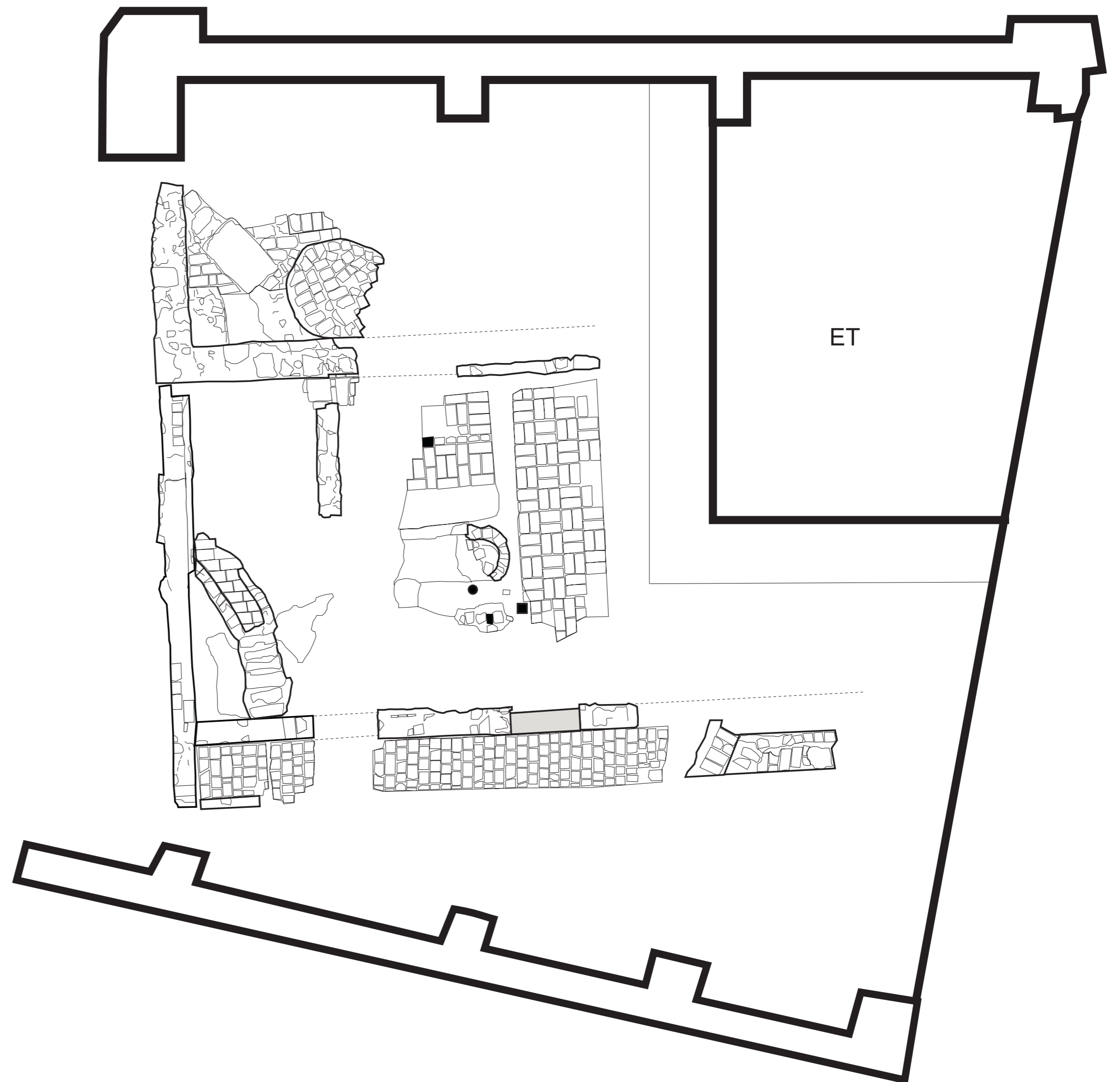
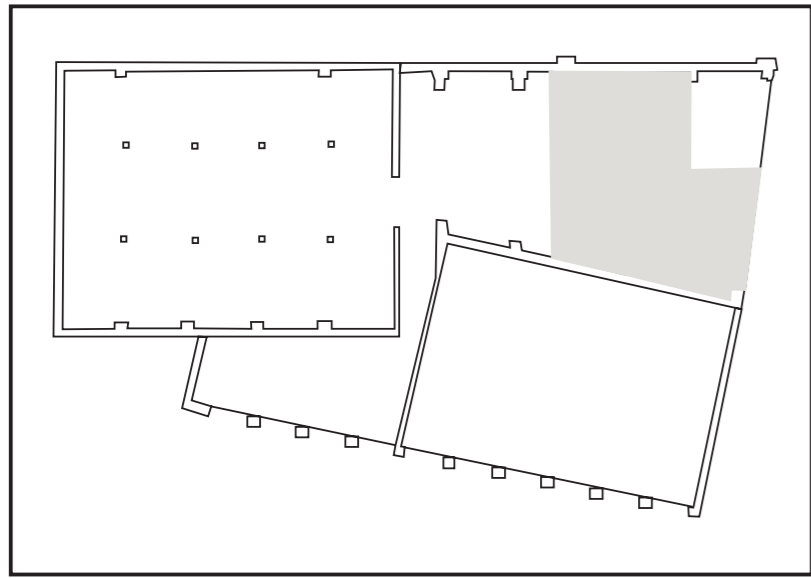

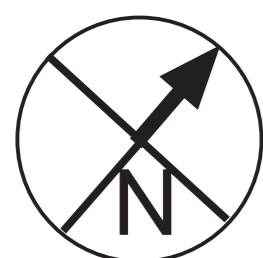
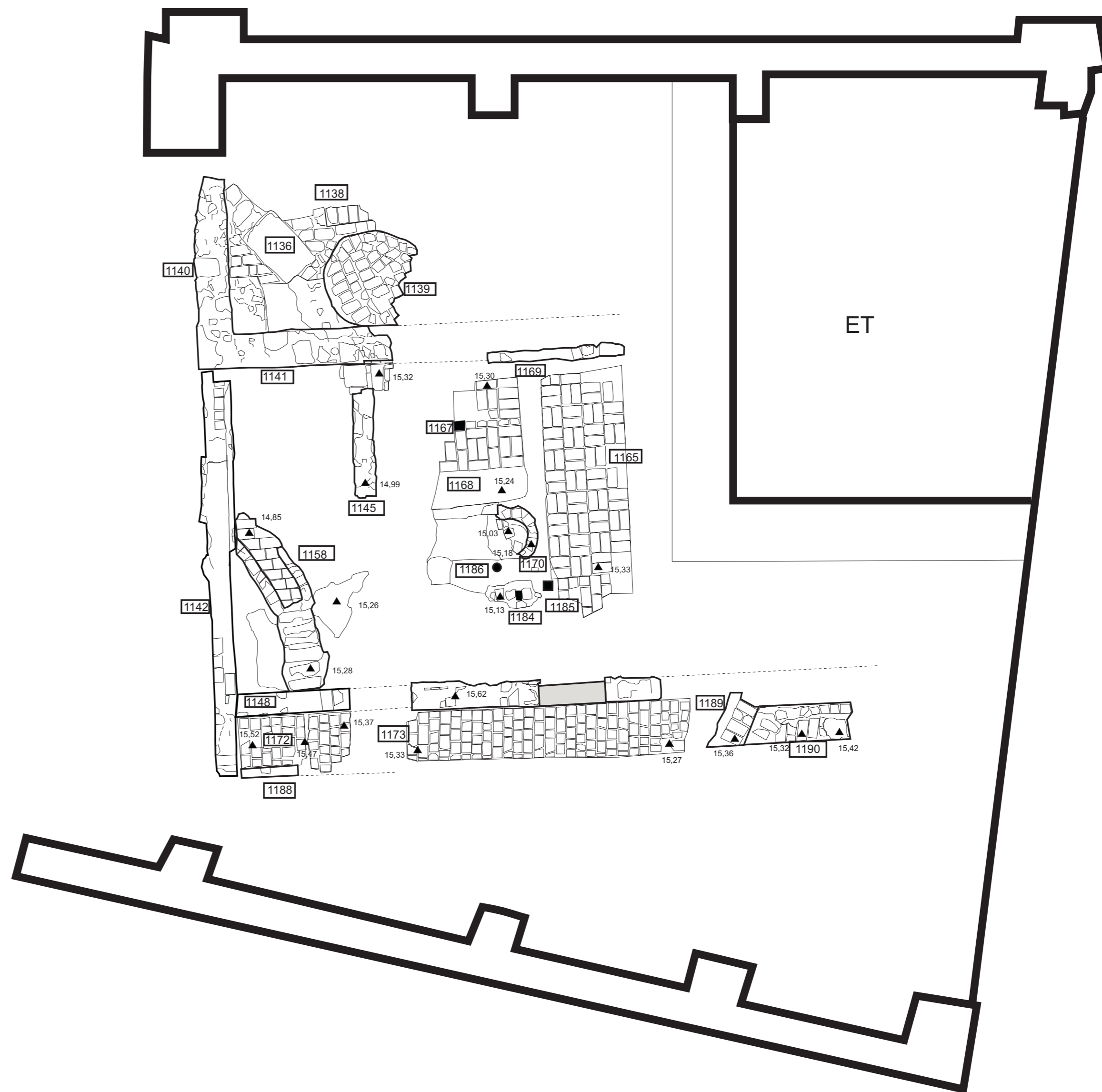
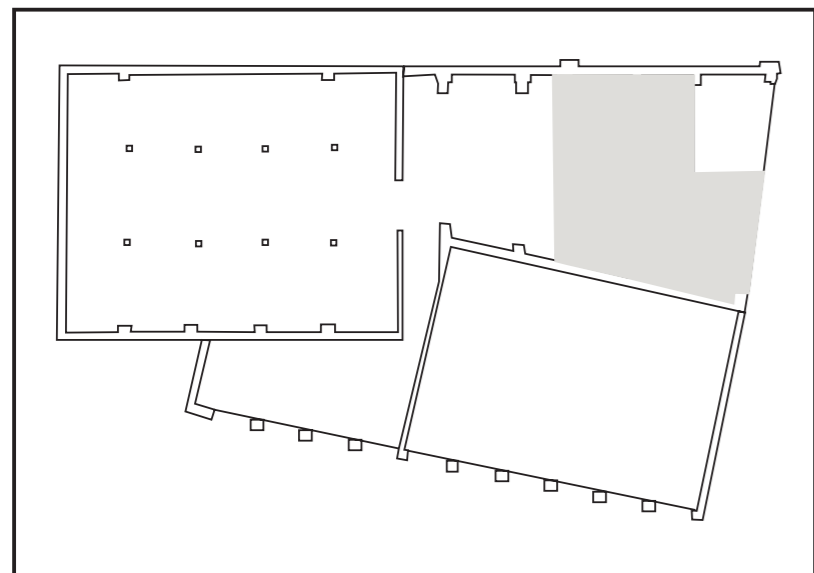

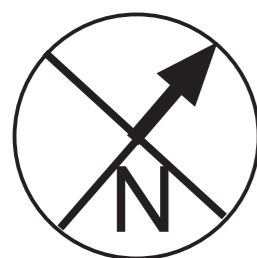
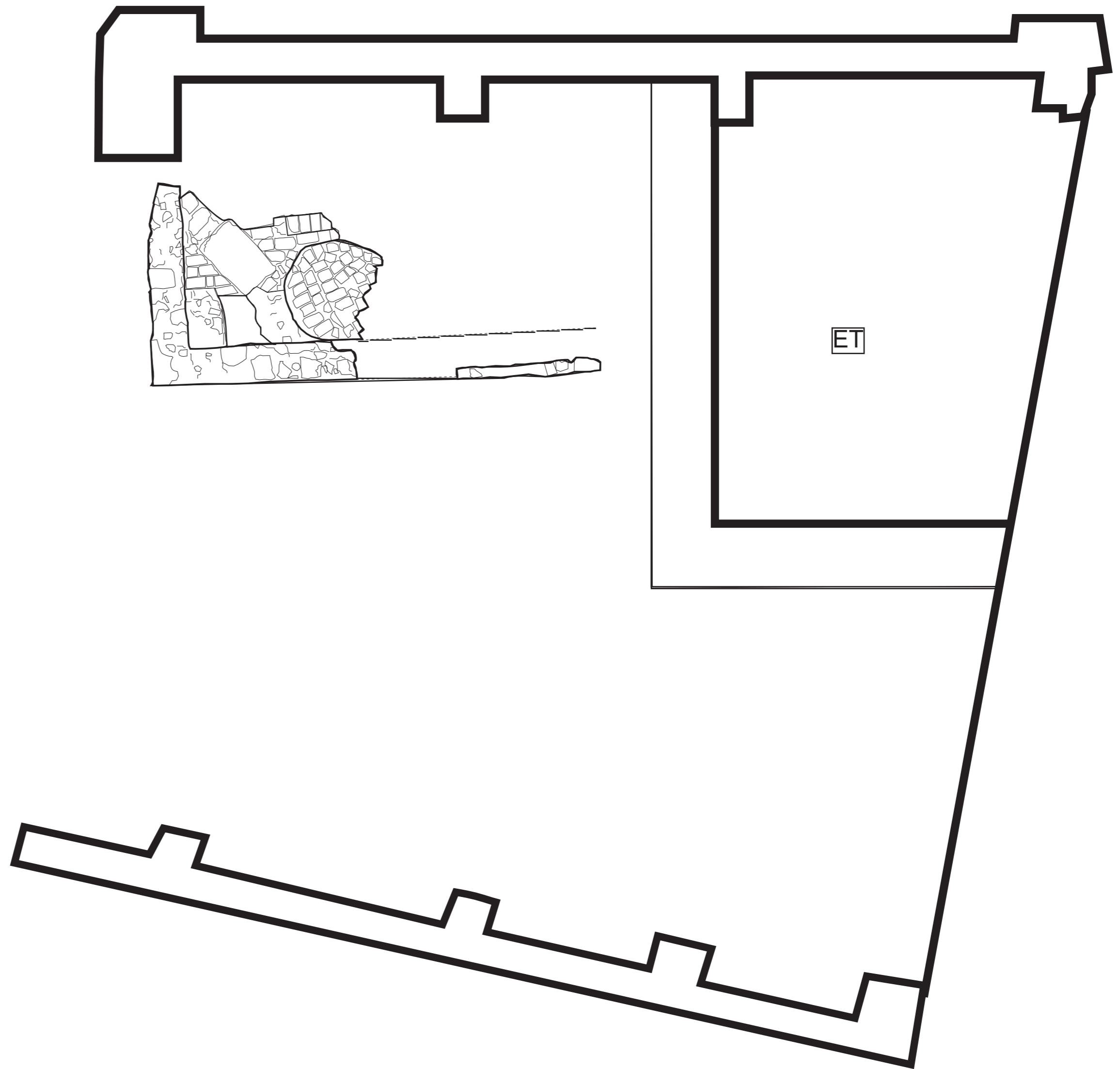
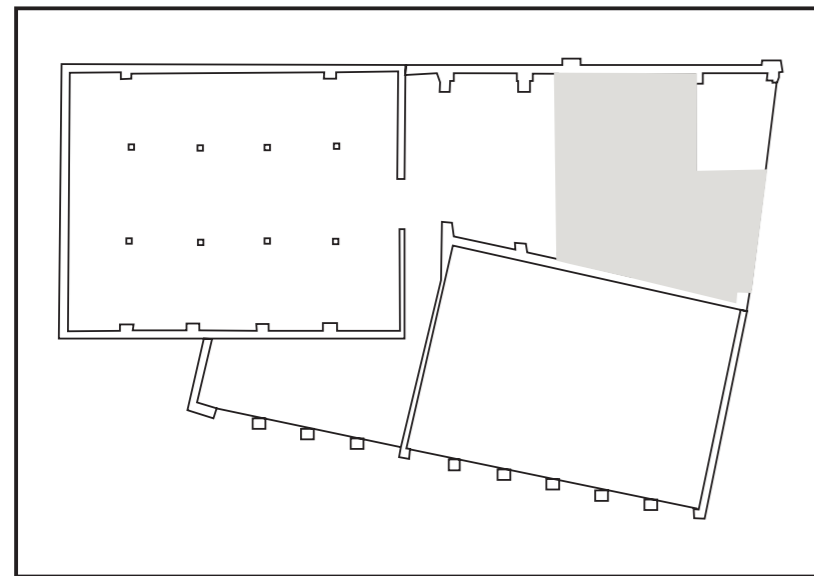

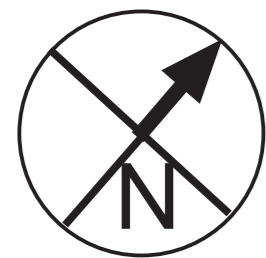
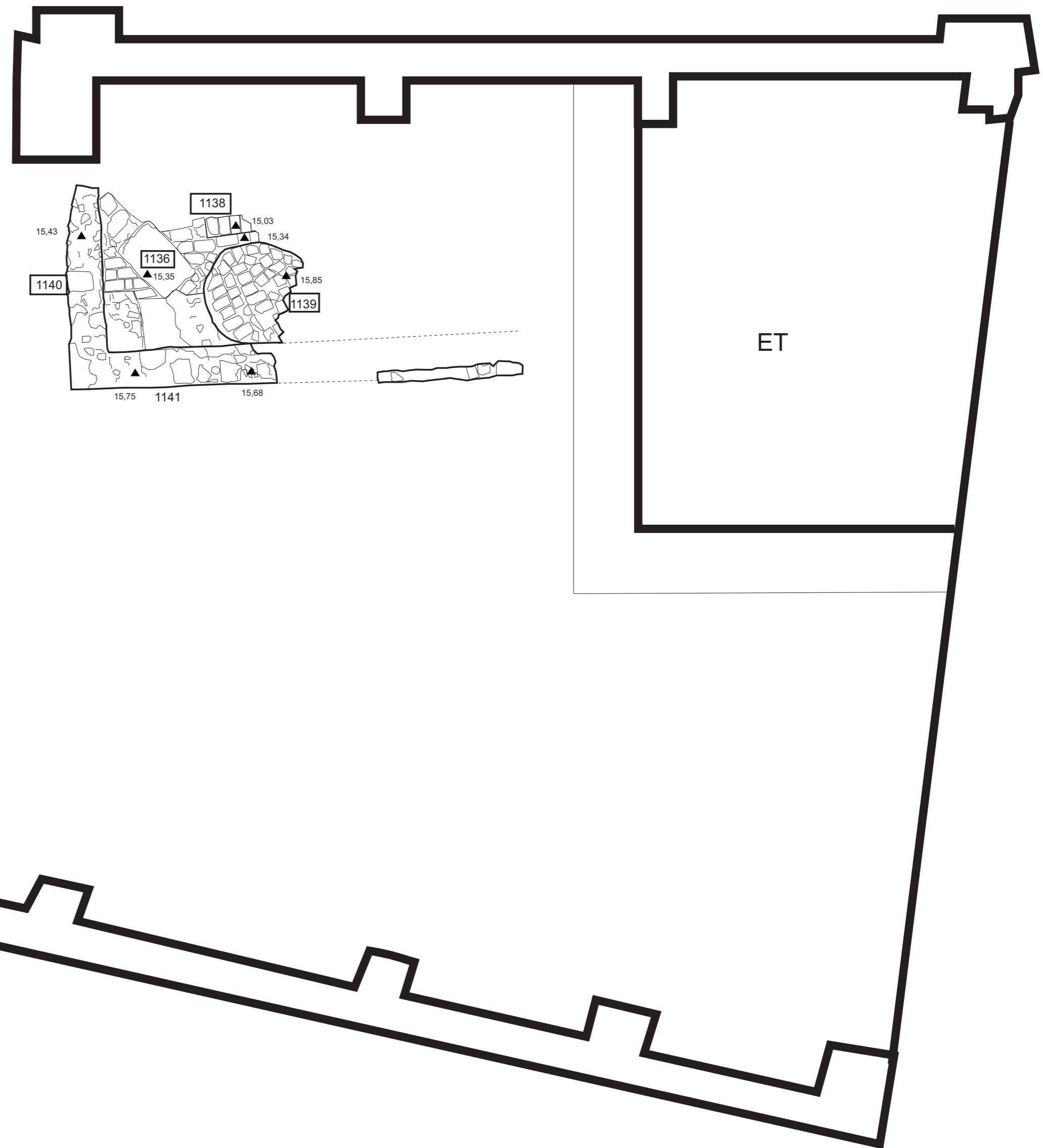
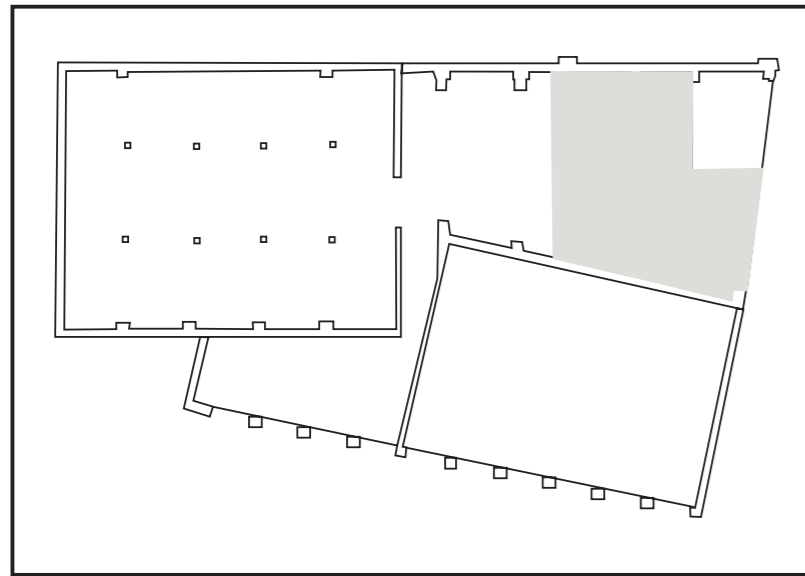

INVENTARI DEL MATERIAL  
ARQUEOLÒGIC

## CERAMICA

### 1.- CLASSIFICACIO

- 11000 Prehistòrica
  - 11001 Neolítica
  - 11050 del Coure
  - 11100 del Bronze
    - 11101 " àntic
    - 11102 " mig
    - 11103 " final
- 12000 Protohistòrica sense determinar
  - 12001 Feno-púnica indeterminada
  - 12002 " engalba vermell
  - 12003 " engalba negra
  - 12004 " comuna
  - 12005 grega d'occident
  - 12050 roja a torn
  - 12051 engalba roja
  - 12052 pintada
  - 12053 comuna ibèrica
  - 12054 grisa de la costa catalana
  - 12055 grollera
  - 12056 grans recipient d'emmagatzematge
- 13000 Món Clàssic sense determinar
  - 13001 grega indeterminada
  - 13002 buchero nero
  - 13003 àtica figures negres
  - 13004 àtica figures vermelles
  - 13005 àtica vernís negre
  - 13006 taller de les petites estampetes
  - 13007 taller de Rhode
  - 13008 taller de Nikia-Ion
  - 13009 taller pàteres 3 palmetes radials
  - 13050 campaniana/vernís negre indeterminada
  - 13051 precampaniana
  - 13052 campaniana A
  - 13053 campaniana A tardana
  - 13054 campaniana B
  - 13055 campaniana boide
  - 13056 campaniana C
  - 13057 campaniana empurritana
  - 13058 etrusca vernís negre
  - 13059 imitacions campanianes
  - 13060 vernís negre púnic
  - 13100 terra sigil.lata indeterminada
  - 13101 presigil.lata
  - 13102 t.s. precoç
  - 13103 t.s. aretina
  - 13104 t.s. itàlica
  - 13105 t.s. tardo-itàlica
  - 13106 t.s. sudgàl.lica
  - 13107 t.s. marmorata
  - 13108 t.s. hispànica
  - 13109 t.s. hispànica tardana
  - 13110 t.s. hispànica indeterminada

13111	t.s. africana A
13112	t.s. africana A/D
13113	t.s. africana A/C
13114	t.s. africana C
13115	t.s. africana D
13116	t.s. africana indeterminada
13117	imitacions t.s. hispànica
13118	t.s. clara B
13119	t.s. lucente
13120	paleocristiana grisa
13121	paleocristiana ataronjada
13122	late Roman C
13123	produccions orientals
13124	vidrada romana
13125	imitacions Clara D
13126	paleocristiana pintada
13150	parets fines indeterminades
13151	p.f. itàliques
13152	p.f. d'Aco
13153	p.f. sudgal.iques
13154	p.f. de clofolla d'ou
13155	p.f. hispàniques
13156	imitacions parets fines
13200	llàntia indeterminada
13201	ll. grega
13202	ll. republicana
13203	ll. republicana vernís negre
13204	ll. imperial
13205	ll. imperial de volutes
13206	ll. imperial de disc
13207	ll. imperial de canal
13208	ll. africana
13209	ll. africana paleocristiana
13210	ll. africana ARS
13250	comuna oxidada
13251	" reduïda
13252	" reduïda baix-imperial
13253	" engalba blanca
13254	" engalba negra
13255	" engalba vermell
13256	" roig pompejà
13257	" itàlica
13258	" africana
13259	" emporitana oxidada
13260	" de cuina acurada
13261	imitacions comuna africana
13262	comuna bescuitada
13300	àmfora indeterminada
13301	" massaliota
13302	" feno-púnica
13303	" ebussitana
13304	" romana
13305	" greco-itàlica

13306	"	itàlica
13307	"	gàl-lica
13308	"	hispanica
13309	"	bètica
13310	"	tarraconense
13311	"	lusitana
13312	"	africana
13313	"	oriental
13314		suports d'àmfores
13315		amforiscos
13316		disc terra cuita
13317		taps
13318		fragments vasos retallats
13319		altres accessoris
13320		dollia
13321		àmfora rodia
13322		àmfora corintia
13323		àmfora Samos
13400		comuna a torn oxidada època indeterminada
13401		comuna a mà oxidada època indeterminada
13402		comuna a torn reduïda època indeterminada
13403		comuna a mà reduïda època indeterminada
13404		comuna oxidada època indeterminada
13405		comuna reduïda època indeterminada
14000		Món Medieval i Modern indeterminat
14001		comuna oxidada a mà
14002		comuna oxidada a torn
14003		comuna oxidada vidrada
14004		comuna reduïda a mà
14005		comuna reduïda a torn
14006		comuna reduïda vidrada
14050		islàmica indeterminada
14051	"	verd manganès
14052	"	melada
14053	"	corda seca total
14054	"	corda seca parcial
14055	"	esgrafiada
14056	"	pintada
14057	"	daurada (reflex metàl·lic)
14058	"	a motllo
14059	"	comú oxidada
14060	"	comú reduïda
14061	"	manganès sota coberta melada
14062	"	vidrada
14100		vidrada blanca
14101		blanca i blava
14102	"	de Barcelona
14103	"	catalana
14104	"	d'orles diverses
14105	"	de la botifarra
14106	"	de l'arracada
14107	"	d'influència francesa
14108	"	de la cirereta



14109 " de faixes o cintes  
14110 " de la Segarra  
14111 " d'Escornelbou  
14112 " de la panotxa  
14113 " regalats  
14114 " de Poblet  
14115 " de sanefa negativa  
14116 " de transició  
14117 " amb la Tau  
14118 " d'influència de Savona  
14119 " corbata o palmera  
14120 " ditada  
14121 " de blondes  
14122 " de Paterna  
14123 " de Manises  
14124 " de Manises i groga  
14125 " de la figueta  
14126 " de la cirera  
14127  
14128 " Paterna-Manises  
14129 blanca i groga "orla d'influència del Renaixement  
14200 reflex metàl·lic  
14201 rf.mt. producció catalana  
14202 " de l'ungla  
14203 " de sanefa amb gallons  
14204 " de sanefa amb fulles  
14205 " de sanefa en negatiu  
14206 " decoració floral  
14207 " de fons picat  
14208 " de pinzell-pinta  
14209 " decoració geomètrica  
14210 " amb lletres o anagrames  
14211 " i blava  
14212 " de Paterna  
14213 " de Manises  
14214 " Paterna-Manises  
14215 " sanefa reticulada  
14250 blanca i manganès  
14251 bl.mg. blau i manganès  
14252 " verd i manganès  
14253 " verd i manganès de Paterna  
14254 " verd i manganès de Manises  
14255 " verd i manganès catalana  
14256 " i verd  
14257 " i policroma  
14258 pisa arcaica decorada  
14300 pisa blanca  
14301 pisa decorada  
14302 porcellana  
14303 Pickman / Cartuja  
14304 d'importació  
14305 maiolica ligur  
14306 policroma

14400 vaixella s. XX

15000 Material ceràmic no recipient

## 2.- DEFINICIO DEL FRAGMENT

sense forma	SF	per llànties:	
sense definir	SD	infundibulum	IN
perfil sencer	PS	pico (rostrum)	RO
vora	VO	orla (margo)	MA
nansa	NA	disc	DI
arrencament nansa	AN	volutes	VL
coll	CO		
carena	CR		
llavi	LL		
fons	FO		
peu	PE		
pivot	PI		
bec	BE		
pom/agafador	AG		
escòria	ER		
broc	BR		
abocador	AB		
orelleta	OR		

## 3.- TIPOLOGIA

(per materials del Món Clàssic amb una tipologia ja establerta)

Inicials més usuals:

ABAS. Abascal	AFRIC. Africana
AGUARD. Aguarod	ALM. Almagro
ATL. Atlante	BAIL. Bailey
BEL. Beltran	BRUCK. Bruckner
DECHEL. Dechelette	DRAG. Dragendorf
DRES. Dressel	EBUS. Ebusitana
GOUD. Goudineau	H. Hayes
HALT. Haltern	
HERM. Hermet	KEAY Keay
LAMB. Lamboglia	LAIET. Laietana
LOPEZ López Mullor	LUDOW. Ludowici
M. Morel	MEZQ . Mezquiriz
OBER. Oberaden	OELM. Oelman
OST. Ostia	OSW. Oswald
PALL. Pallarés	PASC. Pascual
RIG. Rigoir	RITT. Ritterling
SAL. Salomonson	SPT. Spitzer

## 4.- FORMA

(per materials no classificats tipològicament, bàsicament ceràmiques prehistòriques, medievals i modernes)

### Ceràmica a mà:

bol/vas carenat		BCA	
" cilíndric	BCI		
" bitroncocònic		BBT	
" troncocònic		BTR	
" elíptic			BEL
" globular		BGL	
" glob. amb coll		BGC	
" geminat			BGE
" multiple			BMU
" ovoide			BOV
" perfil en S		BPS	
" semiesfèric			BSE
" subesfèric		BSU	
" semies. o subes. de vora exvas.		BSS	
copa			COP
cullera		CUL	
formatgera			FOR
forma indeterminada		FIN	
frag. retallat no perf.		FRN	
frag. retallat perforat		FRP	
gresol		GES	
paleta		PAL	
plat carenat			PCA
plat/tapadora		PLT	
plata			PLA
suport		SOP	
tassa			TAS

### Ceràmica a torn:

#### Ceràmica grega:

alabastron		ALA	
àmfora	AMF		
aryballos		ARY	
hydria		HYD	
kalathos		KAL	
kratera calze		KCA	
kratera campana			KCP
kratera columnes			KCO
kratera volutes		KVO	
kylix		KYL	
lebes		LEB	
lekythos		LEK	
oinochoe		OIN	
pelike		PEL	
skiphos		SKI	
stamnos			STA
ungüentari bulb		UBU	
" fusiforme	UFU		

ungüentari

UGU

Ceràmica clàssica, medieval i moderna:

abeurador	ABE	
ampolla	AMP	
bací	BAC	
bol	BOL	
canelobre	CAN	
cassola	CSS	
cas. pàtina cendrosa	CSC	
càntir	CAT	
catúfol	CAF	
colador	COL	
copa	COP	
cossi	COS	
cremaperfums	CRP	
cubell	CUB	
escalfeta	ESF	
escudella	ESC	
escudella d'orelletes	EOR	
fogó		FOG
formes amb abocador	FAB	
formes obertes	FOB	
formes tancades		FTA
forma indeterminada	FIN	
fruiter		FRU
gerra	GER	
gerreta	GET	
gerro		GRR
gibrell		GIB
got		GOT
greixonera		GRE
guardiola		GUA
llàntia cassol. i bec pes.		LCB
llàntia peu alt	LPA	
llàntia piquera	LPI	
llumanera		LLU
menjadora		MEN
mesura	MES	
morter		MOR
motllo		MOT
motllo sigil.lata	MSG	
olla		OLL
olla pàtina cendrosa	OPC	
orsa		ORS
pàtera		PTT
plat		PAT
plat d'ala		PDA
plat/tapadora		PTA
plat/tap. vora fumada	PTF	
plata	PLA	

plat tallador		PTL
poal		POA
pot		POT
pot de farmàcia	PFA	
rentamans		REN
safata		SAF
saler		SLR
salsera	SAL	
servidor	SEV	
setrill		SET
sitra		SIT
suport		SOP
suport d'anell	SAN	
suport rodet		SRD
tallador	TAL	
tapadora		TAP
tassa		TAS
tenalla	TEN	
test		TES
tinter		TIN
tupi		TUP
urna		URN
xocolatera		XOC

Material ceràmic no recipient:

artefacte no definit		AND
bola		BLA
cilindres de forn	CFO	
cuny de forn		CYF
dena		DEN
figura antropomorfa		FAN
figura zoomorfa	FZM	
frag. d'argila indeterminat		FAI
fusaiola	FUS	
joguina	JOG	
mascara		MAS
pes teler circular		PTC
pes teler oval		PTO
pes teler rectangular		PTR
pes teler indeterminat		PTI
pes teler troncocònic		PTT
pipes		PIP
placa		PLC
placa foradada	PFD	
rodet		ROD
tres peus terrissaire		TPT
disc circular terrissa.	DCT	
suport llac de foc		SLF
peça circular foradada		PCF

## 5.- TECNICA

a mà	MA
a torn	TO
a torn lent	TL
a motllo	MO
motllo cistelleria	MC
ensamblada	EN
indeterminada	IN

## 6.- DECORACIO

acanalada	AC
aiguada	AG
aplicació	AL
aplicació metàl·lica	AM
apl. pasta blanca	AB
apl. pasta roja	AR
apl. pedres	AP
baquetons	BA
barbotina	BB
bigoti	BI
botons	BO
calada	CA
cordons digitacions	CD
cordons incisió	CI
cordons impressió	CM
cordons llisos	CL
cordons pessigats	CP
ditada	DI
esgrafiada	ES
excisa	EX
impresa canya/os	IO
impresa cardial	IC
impresa cistelleria	IL
impresa digitada	ID
impresa espàtula	IE
impresa estampillada	IS
impresa pinta	IP
impresa punxó	IX
impresa puntillada	IA
impresa raspallada	IR
impresa teixit	IT
impresa ungulada	IU
impressió fent incisió	IM
impressions diverses	IF
incisa	IN
incisa pintada	NP
llengüeta	LL
mamelons	MA
mangra	MG
motllo	MO
mugró	MU
ondulació en vora	OV

perforada	PF	
pessigada	PE	
pintada	PI	
pintada blanca		PB
pintada negra		PN
pintada roja		PR
pintada roig-marronós		PM
policroma		PP
pseudoexcisa		PS
rodeta		RO
vernís roig		VR

## 7.- PASTA

grollera oxidada	GO	
grollera reduïda	GR	
grollera mixta	GM	
acurada oxidada		AO
acurada reduïda		AR
acurada mixta		AM
bescuitada		BE
caolinitica		CA

## 8.- ACABATS

allisat		AL
allisat amb fang		AF
arenós		AR
brunyit		BR
encastació de fang		EF
engalbat		EN
esmaltat		EM
espatulat		ES
marques terrissaire		MT
pàtina cendrosa		PC
pintat		PI
rugós		RU
strice		ST
vernissat		VE
vidrat		VI
pentinada		PE
estriat		ET

## **METALL**

### 1.- CLASSIFICACIO

20000	indeterminat
20001	bronze
20002	ferro
20003	plata
20004	or
20005	plom

20006 aleacions diverses  
20007 altres metalls  
20008 coure

## 2.- FORMA

agulla		AGU
agulla de cap		AGC
alabarda		ALB
àncora		ANC
anell		ANL
anella		ANE
arracada		ARR
arreu de cavall		ARC
artefacte indeterminat		ATI
ast		AST
bala		BAL
barra		BRR
bola/boleta		BLT
bomba		BOM
botó		BOT
braçalet	BRA	
braser		BRS
cadena		CAD
clau		CLA
dena		DEN
destrall		DRT
diadema		DMA
didal		DID
elements de carro		ECR
elements religiosos		ERE
enformador		ENF
escarpa		EPA
escòria		ESR
escultura		ESC
escut		EST
espasa		ESP
falcata		FAL
fíbula indeterminada		FBI
fíbula anular		FAN
fíbula d'apèndix caudal		FAC
fíbula de bucle		FBU
fíbula de naueta	FNA	
fíbula de pivot		FPV
fíbula doble ressort		FDR
fib. indígena de colze		FIC
fíbula peu alt		FPA
figura antropomorfa		FAN
figura zoomorfa		FZM
fil frag. riscle/anell/braçalet		FFR
frontissa		FTS
ganivet		GNV



gerra		GER
gobelet		GOB
llingot		LIN
mirall		MRL
moneda	MON	
pectoral	PEC	
penjant		PJA
pinces		PNC
placa		PLC
pondius		PON
punta fletxa		PFL
punta llança/javelina		PLJ
punxó		PNX
punyal		PNY
serra		SER
sivella		SIV
vas		VAS
xinxeta		XIN

## 5.- TECNICA

forjar	FJ
fosa	FS
cisellar	CS
repussar	RP
calat	CL

## **VIDRE**

### 1.- CLASSIFICACIO

30000	vidre
30001	pasta vítria
30002	crisall
30003	escòria

### 2.- DEFINICIO DEL FRAGMENT

sense forma	SF
sense definir	SD
perfil sencer	PS
vora	VO
nansa	NA
arrencament nansa	AN
coll	CO
carena	CR
llavi	LL
fons	FO
peu	PE
pivot	PI
bec	BE
pom/agafador	AG

escòria	ER
boca	BO

#### 4.- FORMA

fragment no definit	VIN
ampolla	AMP
anforisc	VAF
barreta	BAR
bol	BOL
camafeus	VCS
copa	COP
dena	DEN
element construcció	VEC
element d'us funerari	VEF
element d'us personal	VEP
flascons	VFL
gerra	GER
plat	PAT
plata	PLA
ungüentari	UGU
vas	VAS
setril	SET

#### 5.- TECNICA

realit. no definida	ND
vidre- mosaic	VM
motllo decorat	MD
motllo baix relleu	MB
motllo volum rodó	MR
poliment	VL
tallat	VT
gravat	VG
amb aplicacions	VA
fondi d'or	VO
pintat	VP
bufat	VG

### **MATERIAL LITIC**

#### 1.- CLASSIFICACIO

40000	indeterminat
40001	síllex
40002	quarç
40003	jaspi
40004	granit
40005	arenisca
40006	volcànic
40007	micaesquisto
40008	caliça
40009	marbre

40010 alabastre  
 40011 conglomerat  
 40012 travertí  
 40013 pissarra  
 40014 pedres precioses  
 40015 minerals  
 40016 fòssils  
 40017 rierencs  
 40018 calcària

#### 4.- FORMA

pedra tallada no retocada ascla	ASC
pedra tallada no retocada fulla	FLL
pedra tallada no retocada rebuts	REB
nucli fragmentat	FNU
nucli amb còrtex	NCO
nucli sense còrtex	NSC
pedra retocada perforador	PFD
pedra retocada gratador	GRA
pedra retocada rascadora	RAS
pedra retocada làmina de dors	LDO
pedra retocada làmina retocada	LRE
pedra retocada punta de dors	PDO
pedra retocada punta(retoc simple)	PUN
pedra retocada geomètric	GEO
pedra retocada denticulat	DNT
pedra retocada truncadura	TRU
pedra retocada punta de fletxa	PFL
pedra retocada osca	OSC
pedra polida cisell	CIS
pedra polida destal	DTA
allisador	ALS
àncora	ANC
anell	ANE
artefacte indeterminat	ATI
artefacte no definit	ATD
baix relleu	BAR
bala	BAL
bola	BLA
braçalet	BRA
braçalet d'arquer	BÇA
cassoleta	CTA
dena	DEN
enformador	ENF
escultura	ESC
figura zoomorfa	FZM
figura antropomorfa	FAN
gresol	GES
inscripció	INS
mà de molí	MMO
molí barquiforme	MBA
molí (roda)	MOL

morter	MOR
motllo de fundició	MFU
peça circular foradada	PCF
peça circular no perforada	PCN
pedestal	PED
penjant	PJA
placa	PLC
placa decorada	PDC
placa foradada	PFD
punyal	PNY
sarcòfag	SAR

## **MATERIALS CONSTRUCCIO**

### 1.- CLASSIFICACIO

50000	alabastre
50001	arenisca
50002	elements ceràmics
50003	estuc / arrebossat
50004	fusta
50005	imbrex
50006	indeterminat
50007	maó
50008	marbre
50009	morter
50010	mosaic
50011	tessel·les
50012	opus signinum
50013	pintura / estuc pintat
50014	rajoles
50015	tegula
50016	tegula mammata
50017	tegula de suports
50018	terracotes
50019	tovots / tapia
50020	cornisa
50021	columna
50022	capitell
50023	carreu
50024	antefixa
50025	canonada
50026	gàrgola
50027	tubuli
50028	teula vidrada
50029	teula
50030	rajola blanca i blava (XVI)
50031	rajola bl. i blava moderna (XVII-XVIII)
50032	rajola policroma (XVIII-XIX)
50033	rajola policroma anterior al s.XVIII
50034	rajola bl. i blava anterior s.XVIII
50035	canaló
50036	motllura
50037	rajola vidrada

## **MATERIA ORGANICA**

### 1.- CLASSIFICACIO

60000	Matèria orgànica general
60001	ós
60002	ivori
60003	closca
60004	fusta treballada
60005	teixit
60006	cuiro
60007	vegetals
60008	paper
60050	restes antropològics
60051	macrofauna
60052	microfauna
60053	fauna aquàtica
60054	malacofauna
60055	fusta no treballada
60056	carbó
60057	granes
60058	fauna terrestre no definida

### 4.- FORMA

agulla		AGU
agulla de cap		AGC
agulla ó punxó		AOP
ampolla		AMP
anell		ANE
aplic		APL
artef. os/petxina/ivori		OPI
artefacte no definit		AND
beina		BEI
bossa		BSA
botó		BOT
braçalet	BRA	
caixa		CXA
calçat		CÇA
cistell		CTL
cistelleria		CIS
corda		CDA
corn tallat		COT
cullera		CUL
cullereta tocador		CUT
dau		DAU
dena		DEN
dent decorat		DTD
dent perforat		DTP
diari		DIA
enformador		ENF
espàtula		EPT
falange decorada		FLD
figura antropomorfa		FAN

figura zoomorfa	FZM
fitxa de joc	FIJ
frontissa	FTS
fus	FUS
fusta frag.indeterminada	FFI
fusta construc.naval	FCN
fusta construcció	FCO
ganxet	GAN
màneg	MEC
marcador	MCD
penjant	PJA
petxina frag. polida	FOP
pinta	PNT
olidor	PUL
punta fletxa	PFL
punxó	PNX
punyal	PNY
raspall	RAS
resquill apuntat	RQA
sabates	SAB
tapadora	TAP
teixit	TXI
ullal porc sen.tallat	UPS

#### 5.- TECNICA

matèria prima sense modificar	MPS
matèria prima en procés fabricació	MPF
matèria prima modificada	MPM

### **MOSTRES PER ANALISIS**

#### 1.- CLASSIFICACIO

70000	terra
70001	morter
70002	pedra
70003	metall
70004	carbó (anàlisi antracològic)
70005	pol·len
70006	granes
70007	llavors
70008	carbó (C.14)

UE	AREA	SECTOR	ÀMBIT	NÚM	FRAGMENTS	CODI	FORMA	TIPOLOGIA	TÈCNICA	PASTA	DECORACIÓ E	DECORACIÓ I	ACABAT E	ACABAT I	CRONOLOGIA	OBSERVACIONS	RESTAURACIÓ	FOTOGRAFIA	DIBUIX	MAGATZEM
1112				1	1	14002	FO	CAF												
1112				2	1	14003	VO	GIB								MARRÓ				
1112				3	1	14003	PS	TAP								VERD				
1112				4	1	14003	PS	FIRETA												
1112				5	1	14103	FO	PAT								"BONES"				
1112				6	1	14252	PE	PAT												
1112					12	14002	CO	CAF	TO	AO										
1112					3	14002	VO	CAF	TO	AO										
1112					12	14002	FO	CAF	TO	AO										
1112					15	14002	SF	FIN	TO	AO										
1112					2	14002	FO	FIN	TO	AO										
1112					1	14002	NA	FIN	TO	AO										
1112					6	14002	PE	FIN	TO	AO										
1112					16	14003	VO	GIB	TO	AO				VI		MARRÓ				
1112					1	14003	PE	GIB	TO	AO				VI		MARRÓ				
1112					1	14003	PE	CAT	TO	AO			VI			GROC.VERD I MARRÓ				
1112					1	14003	VO	PAT	TO	AO				VI		MARRÓ,AMB FORATS PER PENJAR				
1112					2	14003	VO	PAT	TO	AO				VI		MARRÓ				
1112					1	14003	VO	BAC	TO	AO				VI		MARRÓ				
1112					1	14003	VO	OLL	TO	AO				VI		MARRÓ				
1112					1	14003	FO	GRE	TO	AO				VI		MARRÓ				
1112					1	14003	BR	CAT	TO	AO			VI			MARRÓ				
1112					3	14003	BR	CAT	TO	AO			VI			VERD				
1112					1	14003	BR	CAT	TO	AO			VI			GROC				
1112					1	14003	BR	CAT	TO	AO			VI			VERD				
1112					5	14003	NA	CAT	TO	AO			VI			VERD				
1112					1	14003	NA	CAT	TO	AO			VI			GROC I MARRÓ				
1112					1	14003	NA	OLL	TO	AO				VI		MARRÓ				
1112					1	14003	SF	CAT	TO	AO			VI			VERD				
1112					1	14003	SF	FIN	TO	AO				VI		MARRÓ				
1112					1	15000		TPT	MO	AO										
1112					1	50025														
1112					2	50030														
1112					2	50032														
1112					1	50032										RECREACIÓ CONTEMPORANIA				
1112					4	14120	VO	PAT												
1112					6	14103	FO	PAT												
1112					1	14103	FO	ESC												
1112					1	14103	SF	ESC												
1112					1	14103	PE	PAT												
1112					1	14103	SF	PAT												
1112					1	14103	VO	PAT								RODA CARRETA				
1112					1	14100	PS	PAT												
1112					6	14107	PE	PAT												
1112					2	14103	PE	PAT												
1112					1	14103	PE	PAT								VAIXELL				
1112					1	14103	SF	PAT												
1112					3	14114	VO	PAT												
1112					2	14114	PE	PAT												
1112					1	14250	VO	GIB												
1112					1	14103	FO	PAT								CERCLE AL CENTRE				
1112					1	14103	PE	PAT												









# DIBUIX DEL MATERIAL ARQUEOLÒGIC

### **Làmina 1.**

102/08-1112-1. Fragment de fons i paret de catúfol de ceràmica oxidada comuna.

### **Làmina 2.**

102/08-1112-2. Fragment de vora i cos de gibrell de ceràmica comuna vidriada.

102/08-1112-3. Perfil sencer de tapadora de botó de ceràmica comuna vidriada.

102/08-1112-4. Perfil sencer de cassola de fireta de ceràmica comuna vidriada.

### **Làmina 3.**

102/08-1112-5. Fragment de fons i paret de plat de ceràmica amb coberta estannífera i decoració en blau català, amb decoració cal·ligràfica al fons "BONSES".

### **Làmina 4.**

102/08-1112-6. Fragment de peu i paret de plat de ceràmica amb coberta estannífera i decoració en verd i manganès, amb decoració zoomorfa.

### **Làmina 5.**

102/08-1113-1. Fragment de vora i paret de plat de ceràmica vidriada en marró amb decoració en groc.

102/08-1113-2. Fragment de vora i cos de bací de porcellana blanca amb decoració en blau.

### **Làmina 6.**

102/08-1123-1. Fragment de vora i cos de cassola de ceràmica comuna vidriada.

102/08-1174-1. Fragment de vora i cos de gibrell de ceràmica comuna vidriada.

### **Làmina 7.**

102/08-1174-2. Fragment de fons i paret de plat de ceràmica amb coberta estannífera i decoració en blau català de l'orla de la pinça.

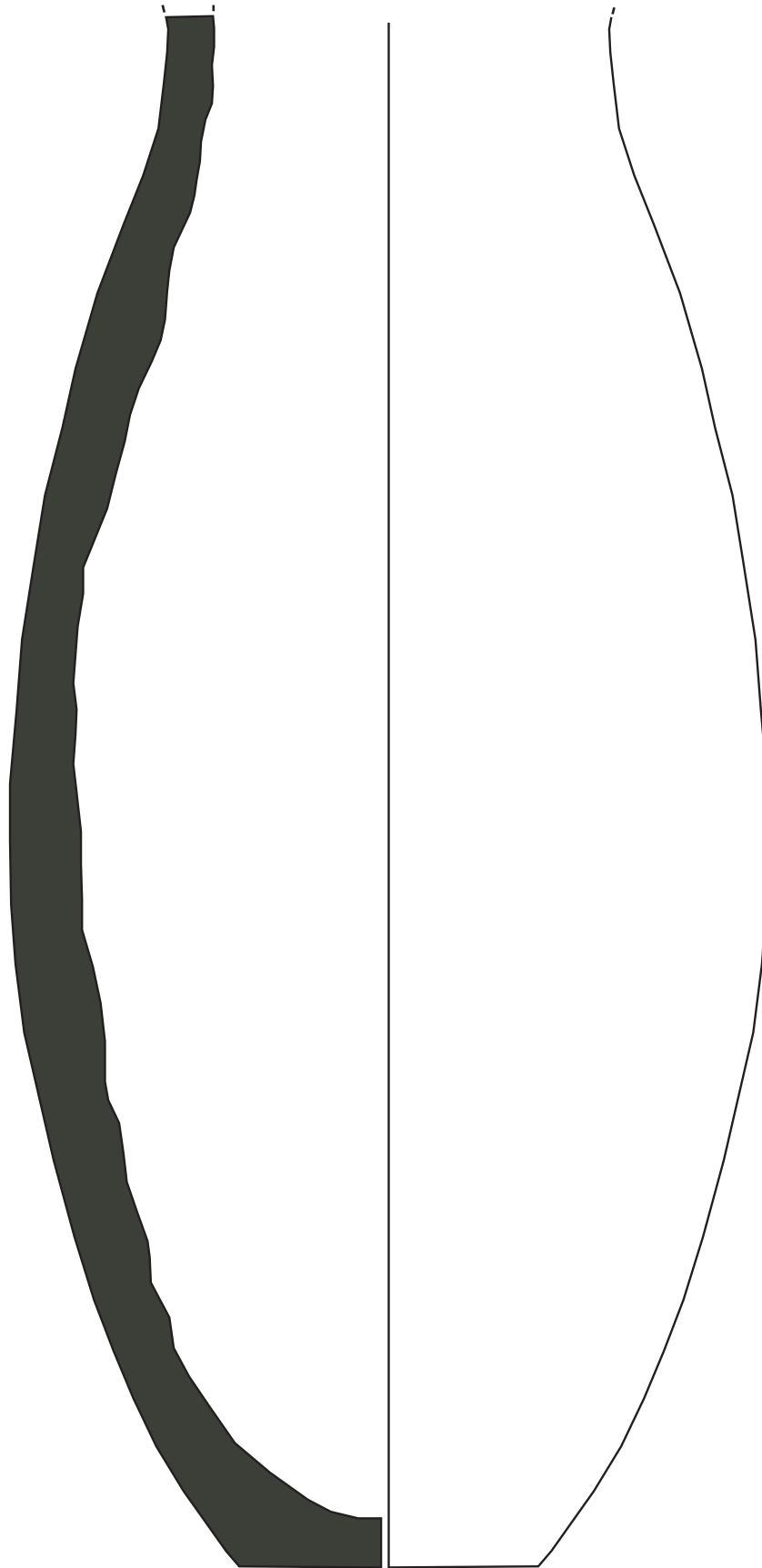

102/08-1112-1

0 5 cm

PLAÇA JOAN COROMINES- VALLDONZELLA,21  
(Antic teatre, ampliació CCCB)  
(Ciutat Vella, Barcelona-Barcelonès)

Codi -102/08

Direcció i dibuix:  
J. Huertas

LÀM.

1

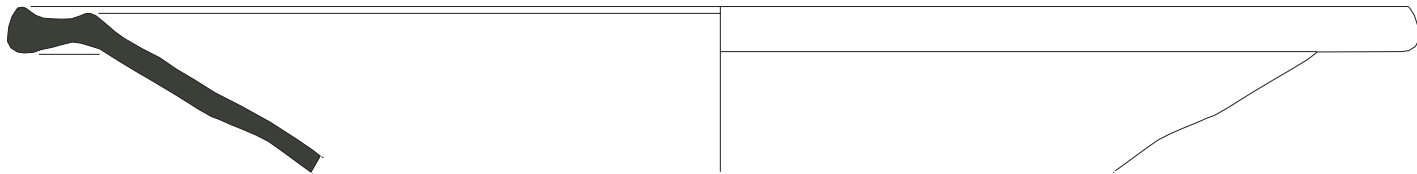

102/08-1112-2

0 10 cm

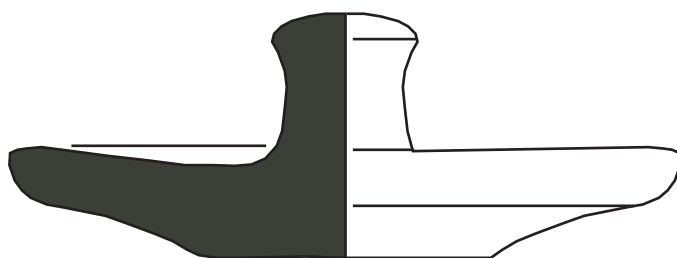

102/08-1112-3

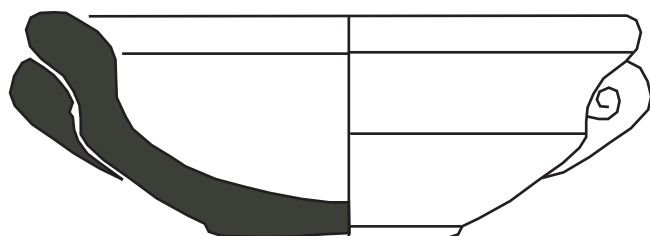

102/08-1112-4

0 5 cm

PLAÇA JOAN COROMINES- VALLDONZELLA,21  
(Antic teatre, ampliació CCCB)  
(Ciutat Vella, Barcelona-Barcelonès)

Codi -102/08

Direcció i dibuix:  
J. Huertas

LÀM.

2

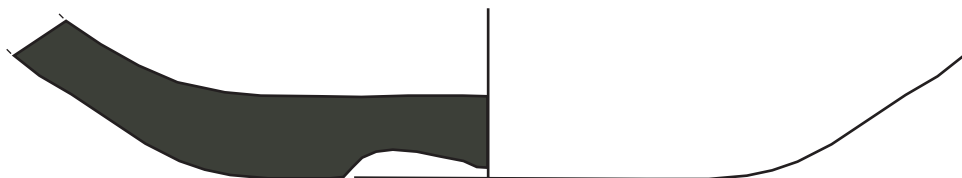

102/08-1112-5

0 5 cm

PLAÇA JOAN COROMINES- VALLDONZELLA,21  
(Antic teatre, ampliació CCCB)  
(Ciutat Vella, Barcelona-Barcelonès)

Codi -102/08

Direcció i dibuix:  
J. Huertas

LÀM.  
3

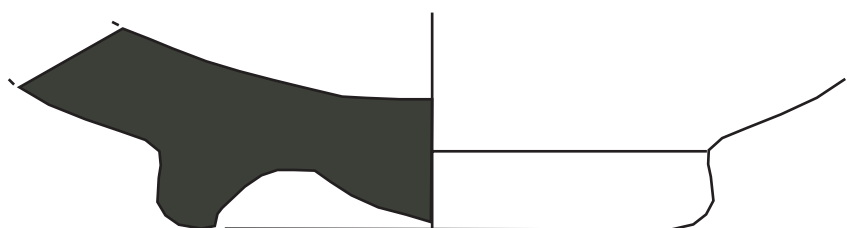

102/08-1112-6

0 5 cm

PLAÇA JOAN COROMINES- VALLDONZELLA,21  
(Antic teatre, ampliació CCCB)  
(Ciutat Vella, Barcelona-Barcelonès)

Codi -102/08

Direcció i dibuix:  
J. Huertas

LÀM.  
4





102/08-1113-1

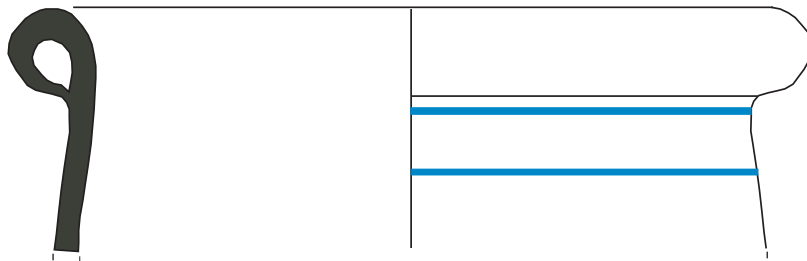

102/08-1113-2

0 5 cm

PLAÇA JOAN COROMINES- VALLDONZELLA,21  
(Antic teatre, ampliació CCCB)  
(Ciutat Vella, Barcelona-Barcelonès)

Codi -102/08

Direcció i dibuix:  
J. Huertas

LÀM.

5

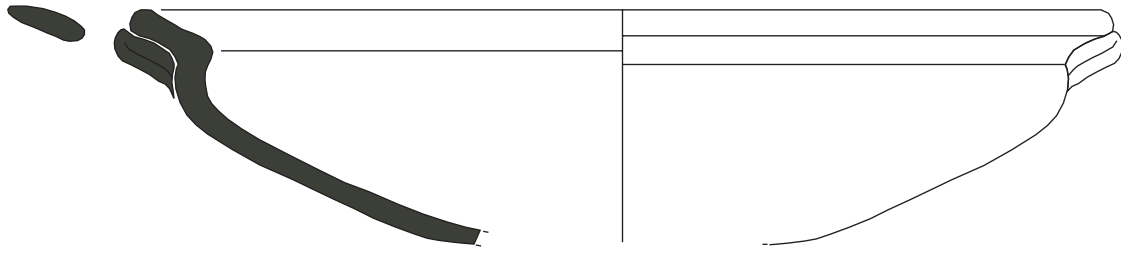

102/08-1123-1

0 5 cm

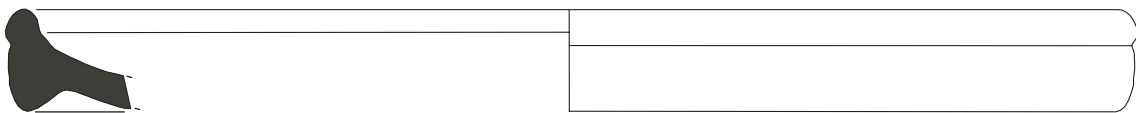

102/08-1174-1

0 5 cm

PLAÇA JOAN COROMINES- VALLDONZELLA,21  
(Antic teatre, ampliació CCCB)  
(Ciutat Vella, Barcelona-Barcelonès)

Codi -102/08

Direcció i dibuix:  
J. Huertas

LÀM.

6

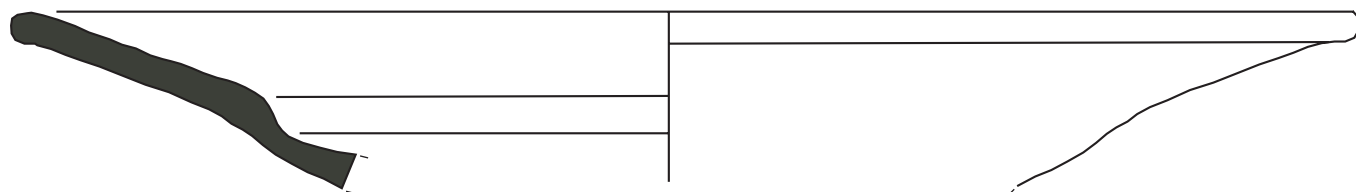

102/08-1174-2

0 5 cm

PLAÇA JOAN COROMINES- VALLDONZELLA,21  
(Antic teatre, ampliació CCCB)  
(Ciutat Vella, Barcelona-Barcelonès)

Codi -102/08

Direcció i dibuix:  
J. Huertas

LÀM.

7

# DOCUMENTACIÓ FOTOGRAFICA



Fotografia 1. Vista general de la façana exterior. (102/08-1)



Fotografia 2. Vista general del sector A. (102/08-203)





Fotografia 3. Treballs de micropilotatge, UE 1016. (102/08-45)



Fotografia 4. Vista en planta del mur 1031. (102/08-66)





Fotografia 5. Vista general diverses canalitzacions.(102/08-83)



Fotografia 6. Vista general de la cala 1016. (102/08-97)





Fotografia 7. Vista general de la canalització 1029. (102/08-130)



Fotografia 8. Vista general de la canalització 1104. (102/08-247)





Fotografia 9. Relació entre les canalitzacions 1100, 1104, i 1114. (102/08-261)



Fotografia 10. Estructures 1108,1109 i 1110. (102/08-274)





Fotografia 11. Vista de la canalització 1104 al sector B i diverses estructures associades. (102/08-296)



Fotografia 12. Fotografia general de l'estructura 1139. (102/08-329)





Fotografía 13. Vista parcial del pavimento 1146. (102/08-340)



Fotografía 14. Vista de diversas estructuras del sector B.(102/08-351)





Fotografia 15. Vista parcial del paviment 1163 i diverses estructures (1166,1170) (102/08-380)



Fotografia 16. Vista general del sector B al nivell final. (102/08-480)

Número	UE	Descripció	orientació
1		Vista general de la façana de l'edifici a la plaça de Joan Colominas	Pressa des de S
2		Vista general dels encepats 4, 5 6 i 7	Pressa des de NE
3	1019	Vista de detall del mur a l'encepat 1.	Pressa des de NE
4	1019	Vista de detall del mur a l'encepat 1	Pressa des de NE
5	1019	Vista de detall del mur a l'encepat 1	Pressa des de NE
6		Vista general de l'encepat 1	Pressa des de NE
7		Vista general de l'encepat 1	Pressa des de NO
8		Vista general dels encepats 1, 2 i 3	Pressa des de NO
9	1011	Vista general de l'encepat 1	Pressa des de SE
10	1011	Vista general de l'encepat 1	Pressa des de NE
11	1011	Vista general de l'encepat 1	Pressa des de NE
12	1011	Vista general de l'encepat 1	Pressa des de NE
13	1012	Vista general de l'encepat 2	Pressa des de SO
14	1012	Vista general de l'encepat 2	Pressa des de SE
15	1012	Vista general de l'encepat 2	Pressa des de SO
16	1012	Vista en planta de l'encepat 2	Pressa des de O
17	1012	Vista general de l'encepat 2 i 3	Pressa des de SO
18	1013	Vista general de l'encepat 3	Pressa des de SO
19	1013	Vista general de l'encepat 3	Pressa des de SO
20	1013	Vista general de l'encepat 3	Pressa des de SO
21	1013	Vista general de l'encepat 3	Pressa des de NE
22	1012	Vista general de l'encepat 2	Pressa des de NE
23	1012	Vista general de l'encepat 2	Pressa des de SO
24	1012	Vista general de l'encepat 2	Pressa des de SO
25	1017	Vista general de l'encepat 7	Pressa des de S
26	1017	Vista general de l'encepat 7	Pressa des de S
27	1017	Vista general de l'encepat 7	Pressa des de NO
28	1017	Vista general de l'encepat 7	Pressa des de NE
29	1017	Vista general de l'encepat 7	Pressa des de NE
30	1017	Vista general de l'encepat 7	Pressa des de N
31	1017	Vista general de l'encepat 7	Pressa des de SO
32	1025	Vista general del mur	Pressa des de SO

Número	UE	Descripció	orientació
33	1025	Vista general del mur	Pressa des de SO
34	1025	Vista de detall	Pressa des de SO
35	1025	Vista de detall del mur	Pressa des de S
36	1025	Vista de detall del mur	Pressa des de SO
37	1025	Vista de detall del mur	Pressa des de SO
38	1025	Vista de detall del mur	Pressa des de N
39	1025	Vista de detall del mur	Pressa des de N
40	1025	Vista de detall del mur	Pressa des de N
41	1025	Vista de detall del mur	Pressa des de N
42	1025	Vista de detall del mur	Pressa des de N
43	1025	Vista de detall del mur	Pressa des de S
44	1025	Vista de detall del mur	Pressa des de S
45	1016	Vista general de l'encepat 6	Pressa des de N
46	1016	Vista general de l'encepat 6	Pressa des de N
47	1016	Vista general de l'encepat 6	Pressa des de NE
48	1016	Vista general de l'encepat 6	Pressa des de NE
49	1016	Vista general de l'encepat 6	Pressa des de SO
50	1016	Vista general de l'encepat 6	Pressa des de SO
51	1016	Vista general de l'encepat 6	Pressa des de O
52	1016	Vista general de l'encepat 6	Pressa des de O
53	1016	Vista general de l'encepat 6	Pressa des de S
54	1027	Mur als encepats 4, 5 i 6	Pressa des de S
55	1027	Mur als encepats 4, 5 i 6	Pressa des de S
56	1027	Mur als encepats 4, 5 i 6	Pressa des de SO
57	1027	Mur als encepats 4, 5 i 6	Pressa des de SO
58	1031	Vista general de l'encepat 9	Pressa des de NE
59	1031	Vista general de l'encepat 9	Pressa des de NE
60	1031	Vista general de l'encepat 9	Pressa des de E
61	1031	Vista general de l'encepat 9	Pressa des de NE
62	1031	Vista general de l'encepat 9	Pressa des de N
63	1031	Vista general de l'encepat 9	Pressa des de N
64	1031	Vista general de l'encepat 9	Pressa des de NE

Número	UE	Descripció	orientació
65	1031	Vista general de l'encepat 9	Pressa des de NE
66	1031	Vista general de l'encepat 9	Pressa des de E
67	1031	Vista general de l'encepat 9	Pressa des de E
68	1027	Mur a l'encepat 5	Pressa des de NE
69	1027	Vista en planta del mur	Pressa des de NE
70	1027	Vista general del mur	Pressa des de N
71	1027	Vista general del mur	Pressa des de N
72	1027	Vista en planta del mur	Pressa des de S
73	1027	Vista en planta del mur	Pressa des de S
74	1027	Vista general del mur	Pressa des de S
75	1014	Vista general de l'encepat 4	Pressa des de SO
76	1014	Vista general de l'encepat 4	Pressa des de SO
77	1014	Vista general de l'encepat 4	Pressa des de NO
78	1014	Vista general de l'encepat 4	Pressa des de NO
79	1014	Vista general de l'encepat 4	Pressa des de NE
80	1014	Vista general de l'encepat 4	Pressa des de E
81	1014	Vista general de l'encepat 4	Pressa des de E
82	1014	Vista general de l'encepat 4	Pressa des de E
83	1014	Vista general de l'encepat 4	Pressa des de NE
84	1014	Vista general de l'encepat 4	Pressa des de NO
85	1014	Vista general de l'encepat 4	Pressa des de NO
86	1014	Vista general de l'encepat 4	Pressa des de NO
87	1014	Vista general de l'encepat 4	Pressa des de NO
88		Vista general dels encepats 4 i 5	Pressa des de NE
89		Vista general dels encepats 4 i 5	Pressa des de NE
90		Vista general dels encepats 4 i 5	Pressa des de NO
91		Vista general dels encepats 4 i 5	Pressa des de NE
92		Vista general de l'encepat 5	Pressa des de NE
93		Vista general de l'encepat 7 a l'exterior	Pressa des de NE
94		Vista general de l'encepat 7 a l'exterior	Pressa des de NE
95		Vista general de l'encepat 7 a l'exterior	Pressa des de NE
96		Vista general de l'encepat 7 a l'exterior	Pressa des de NE



Número	UE	Descripció	orientació
97		Detall del rebliment de saulo.	Pressa des de N
98		Vista general de l'encepat 7 a l'exterior	Pressa des de N
99		Vista general de l'encepat 6 a l'exterior	Pressa des de SO
100		Vista general de l'encepat 6 a l'exterior	Pressa des de SO
101		Vista general de l'encepat 6 a l'exterior	Pressa des de SO
102		Vista general de l'encepat 6 a l'exterior	Pressa des de S
103	1033	Vista general de l'encepat 10	Pressa des de SE
104	1033	Vista general de l'encepat 10	Pressa des de S
105	1033	Vista general de l'encepat 10	Pressa des de S
106	1014	Vista general de l'encepat 4	Pressa des de SO
107	1014	Vista del encepat 4	Pressa des de SO
108	1014	Vista general de l'encepat 4	Pressa des de NE
109	1014	Vista dels encepats 4, 5 i 6	Pressa des de E
110	1014	Vista general de l'encepat 4	Pressa des de E
111	1014	Vista general dels encepats 4, 5, 6 i 7	Pressa des de E
112	1014	Vista general de l'encepat 4	Pressa des de SE
113	1014	Vista general de l'encepat 4	Pressa des de SE
114	1014	Vista general de l'encepat 4	Pressa des de E
115	1014	Vista general de l'encepat 4	Pressa des de SE
116	1014	Vista general de l'encepat 5	Pressa des de SO
117	1014	Vista general de l'encepat 5	Pressa des de SO
118	1014	Vista general de l'encepat 5	Pressa des de SO
119	1014	Vista general de l'encepat 5	Pressa des de SE
120	1014	Vista parcial de l'encepat 6	Pressa des de SE
121	1014	Vista parcial de l'encepat 6	Pressa des de O
122		Vista general de l'encepat 6	Pressa des de O
123		Vista en alçat del mur	Pressa des de
124		Vista en alçat del mur de l'encepat 4	Pressa des de
125	1035	Vista general de l'encepat 12	Pressa des de NE
126	1035	Vista general de l'encepat 12	Pressa des de S
127	1035	Vista general de l'encepat 12	Pressa des de SO
128	1035	Vista general de l'encepat 12	Pressa des de SO



Número	UE	Descripció	orientació
129	1029	Mur a l'encepat 4	Pressa des de NE
130	1029	Mur a l'encepat 4	Pressa des de NE
131	1029	Mur a l'encepat 4	Pressa des de N
132	1029	Mur a l'encepat 4	Pressa des de SO
133	1029	Mur a l'encepat 4	Pressa des de SO
134	1029	Mur a l'encepat 4	Pressa des de SO
135	1029	Mur a l'encepat 4	Pressa des de SE
136	1036	Vista general de l'encepat 13	Pressa des de SO
137	1036	Vista general de l'encepat 13	Pressa des de SO
138	1036	Vista general de l'encepat 13	Pressa des de S
139	1036	Vista general de l'encepat 13	Pressa des de S
140	1038	Mur de carreus de l'encepat 13	Pressa des de SO
141	1038	Mur de carreus de l'encepat 13	Pressa des de SO
142	1038	Mur de carreus de l'encepat 13	Pressa des de O
143	1038	Mur de carreus de l'encepat 13	Pressa des de O
144	1038	Mur de carreus de l'encepat 13	Pressa des de O
145	1038	Mur de carreus de l'encepat 13	Pressa des de O
146	1038	Mur de carreus de l'encepat 13	Pressa des de O
147	1038	Mur de carreus de l'encepat 13	Pressa des de SO
148	1038	Mur de carreus de l'encepat 13	Pressa des de SO
149	1040	Estrat a l'encepat 4	Pressa des de NE
150	1040	Estrat a l'encepat 4	Pressa des de O
151	1040	Estrat a l'encepat 4	Pressa des de S
152	1040	Estrat a l'encepat 4	Pressa des de O
153	1040	Estrat a l'encepat 4	Pressa des de O
154	1040	Estrat a l'encepat 4	Pressa des de SO
155	1040	Estrat a l'encepat 4	Pressa des de SO
156	1041	Estrat a l'encepat 4	Pressa des de E
157	1041	Estrat a l'encepat 4	Pressa des de E
158	1041	Estrat a l'encepat 4	Pressa des de NE
159	1041	Estrat a l'encepat 4	Pressa des de O
160	1041	Estrat a l'encepat 4	Pressa des de SO

Número	UE	Descripció	orientació
161	1041	Estrat a l'encepat 4	Pressa des de O
162	1041	Estrat a l'encepat 4	Pressa des de O
163	1041	Estrat a l'encepat 4	Pressa des de NE
164	1042	Mur a l'encepat 13	Pressa des de NE
165	1042	Mur a l'encepat 13	Pressa des de NE
166	1042	Mur a l'encepat 13	Pressa des de NE
167	1042	Mur a l'encepat 13	Pressa des de N
168	1042	Mur a l'encepat 13	Pressa des de N
169	1027	Mur als encepats 4,5 i 6	Pressa des de S
170	1027	Mur als encepats 4,5 i 6	Pressa des de S
171	1027	Mur als encepats 4,5 i 6	Pressa des de SO
172	1027	Mur als encepats 4,5 i 6	Pressa des de SO
173	1027	Mur als encepats 4,5 i 6	Pressa des de SE
174	1034	Vista general de l'encepat 11	Pressa des de SE
175	1034	Vista general de l'encepat 11	Pressa des de SE
176	1034	Vista general de l'encepat 11	Pressa des de E
177	1034	Vista general de l'encepat 11	Pressa des de NE
178	1034	Vista general de l'encepat 11	Pressa des de SE
179	1034	Vista general de l'encepat 11	Pressa des de S
180	1034	Vista general de l'encepat 11	Pressa des de SE
181	1035	Vista general de l'encepat 12	Pressa des de NO
182	1035	Vista general de l'encepat 10	Pressa des de N
183	1033	Vista general de l'encepat 10	Pressa des de NE
184	1033	Vista general de l'encepat 10	Pressa des de NE
185	1033	Vista general de l'encepat 10	Pressa des de NE
186	1033	Vista general de l'encepat 10	Pressa des de NE
187	1033	Vista general de l'encepat 10	Pressa des de N
188		Vista general de l'encepat 4	Pressa des de NO
189		Vista general de l'encepat 4	Pressa des de N
190		Vista general de l'encepat 7	Pressa des de N
191		Vista general de l'encepat 7	Pressa des de NE
192		Vista general dels encepats 5, 6 i 7	Pressa des de SE

Número	UE	Descripció	orientació
193		Vista general dels encepats 1, 2 i 3	Pressa des de SE
194		Vista general dels encepats 1, 2 i 3	Pressa des de SO
195	1018	Vista general de l'encepat 8	Pressa des de SE
196	1018	Vista general de l'encepat 8	Pressa des de SE
197	1018	Vista general de l'encepat 8	Pressa des de SE
198	1018	Vista general de l'encepat 8	Pressa des de SO
199		Vista general del sector D	Pressa des de SE
200		Vista general de l'encepat 11	Pressa des de SE
201		Vista del teatre	Pressa des de NE
202		Vista general de la planta baixa del teatre	Pressa des de SE
203		Vista general de la planta baixa del teatre	Pressa des de O
204		Treballs de neteja d'estructures	Pressa des de NE
205		Vista parcial del rebaix a la zona A	Pressa des de NE
206		Treballs de neteja d'estructures	Pressa des de SE
207		Treballs de neteja d'estructures	Pressa des de N
208		Treballs de neteja d'estructures	Pressa des de N
209		Vista parcial de la planta baixa	Pressa des de SE
210		Vista parcial de la planta baixa. Sector A	Pressa des de NE
211		Treballs de neteja d'estructures	Pressa des de NE
212		Vista general del sector B	Pressa des de E
213		Treballs al sector B	Pressa des de S
214		Treballs al sector B	Pressa des de SO
215		Vista de la zona de pas entre els sectors A i B	Pressa des de
216		Vista general del sector A	Pressa des de NE
217	1102	Vista general de l'estructura	Pressa des de NE
218	1102	Vista de situació de la canalització	Pressa des de SE
219	1102	Vista de detall de la canalització	Pressa des de SE
220	1102	Vista general de la canalització	Pressa des de SE
221	1102	Relació de la canalització i la base del pilar	Pressa des de SE
222	1105	Vista general del mur	Pressa des de E
223	1105	Vista general del mur	Pressa des de SE
224	1105	Vista general del mur sense pissarra	Pressa des de SE

Número	UE	Descripció	orientació
225	1105	Vista general del mur	Pressa des de SE
226	1105	Vista general del mur sense pissarra	Pressa des de NO
227	1101	Vista general de la canalització, es pot veure com s'ha colat la ventonita	Pressa des de NO
228	1101	Vista general de la canalització	Pressa des de NO
229	1101	Vista general de la canalització sense pissarra	Pressa des de NO
230	1101	Vista general de la canalització	Pressa des de NO
231	1101	Vista general de la canalització sense pissarra	Pressa des de SE
232	1101	Vista parcial de la canalització	Pressa des de SE
233	1101	Vista parcial de la canalització	Pressa des de NO
234	1101	Vista parcial de la canalització	Pressa des de NO
235	1106	Vista general del pou	Pressa des de SE
236	1106	Vista general del pou	Pressa des de NO
237	1106	Vista general del pou sense pissarra	Pressa des de NE
238	1103	Vista parcial de la canalització	Pressa des de NE
239	1103	Vista parcial de la canalització sense pissarra	Pressa des de SE
240		Relació restes i entorn, sector A	Pressa des de SO
241	1104	Vista general de la canalització	Pressa des de NE
242	1104	Vista general de la canalització	Pressa des de NE
243	1104	Vista general de la canalització sense pissarra	Pressa des de NE
244	1104	Vista general de la canalització	Pressa des de E
245	1104	Vista general de la canalització sense pissarra	Pressa des de E
246	1104	Vista de la canalització	Pressa des de SO
247	1104	Vista de la canalització sense pissarra	Pressa des de SO
248	1104	Vista de les canalitzacions	Pressa des de S
249	1104	Vista de les canalitzacions	Pressa des de O
250	1104	Vista de les canalitzacions	Pressa des de E
251	1104	Vista de la canalització	Pressa des de SE
252	1104	Vista parcial de la canalització	Pressa des de SE
253	1104	Vista parcial de la canalització	Pressa des de SE
254	1104	Vista de diverses canalitzacions	Pressa des de SO
255	1104	Zona d'unió de diverses canalitzacions	Pressa des de SO
256	1104	Canalització a la pas entre les zones A i B	Pressa des de SO

Número	UE	Descripció	orientació
257	1104	Estructura de la canalització	Pressa des de SO
258	1104	Estructura de la canalització	Pressa des de SO
259	1114	Vista general de la canalització	Pressa des de NO
260	1114	Vista general de la canalització	Pressa des de NO
261	1114	Vista general de la canalització sense pissarra	Pressa des de NO
262	1114	Vista general	Pressa des de N
263	1114	Vista general sense pissarra	Pressa des de N
264	1114	Vista general de la canalització	Pressa des de SE
265	1114	Vista general sense pissarra	Pressa des de SE
266	1104,1105,1106	Vista general sector A	Pressa des de NE
267	1104,1105,1106	Vista general sector A	Pressa des de NE
268	1104	Vista general de la canalització. Sector A	Pressa des de NE
269	1104	Vista general de la canalització, relació amb l'espai. Sector A	Pressa des de NE
270	1104	Vista general des del sector B	Pressa des de NE
271	1100	Vista general de la canalització	Pressa des de N
272	1100	Vista general sense pissarra	Pressa des de N
273	1108,1009,1111	Vista general de les estructures	Pressa des de NE
274	1108,1109	Vista parcial	Pressa des de SE
275	1108,1111	Vista general	Pressa des de SE
276	1108,1108	Vista general	Pressa des de SE
277	1109,1114	Vista general	Pressa des de SE
278	1111	Vista general del mur	Pressa des de SO
279	1111	Vista general del mur	Pressa des de SO
280	1111	Vista sense pissarra	Pressa des de SO
281	1111	Vista general del mur	Pressa des de NO
282	1111	Detall del mur	Pressa des de NO
283	1111	Vista general	Pressa des de SO
284		Eliminada	
285	1108,1109	Vista general	Pressa des de NE
286	1132,1139	Estructures sector B	Pressa des de SE
287	1129,1139,1140	Estructures sector B	Pressa des de SE
288	1139	Estructures sector B	Pressa des de S

Número	UE	Descripció	orientació
289	1139	Estructures sector B	Pressa des de S
290	1104,1127	Vista general de les estructures	Pressa des de N
291	1126	Vista general de la canalització	Pressa des de NO
292	1126	Vista general sense pissarra	Pressa des de NO
293	1104	Vista general del colze de la canalització	Pressa des de NO
294	1104	Vista general sense pissarra	Pressa des de NO
295	1104	Vista general del colze	Pressa des de SE
296	1128	Vista general de la zona	Pressa des de NO
297	1128	Vista general sense pissarra	Pressa des de NO
298	1128	Vista en planta	Pressa des de NO
299	1128	Vista sense pissarra	Pressa des de NO
300	1128,1104	Vista de les diverses canalitzacions	Pressa des de SE
301	1104	Vista general de les canalitzacions	Pressa des de SE
302	1104	Vista de la secció de la canalització	Pressa des de SO
303	1124	Vista general de l'estructura	Pressa des de NE
304	1124	Vista sense pissarra	Pressa des de NE
305	1129	Vista general de la canalització	Pressa des de N
306	1129	Vista general sense pissarra	Pressa des de N
307	1129	Vista general sense pissarra	Pressa des de N
308	1129	Vista general sense pissarra	Pressa des de N
309	1131	Restes d'un possible mur	Pressa des de NO
310		Vista general de les canalitzacions	Pressa des de SE
311		Vista general de les canalitzacions del sector B	Pressa des de SE
312		Vista general de les canalitzacions del sector B	Pressa des de S
313	1133	Vista general del paviment	Pressa des de O
314	1133	Vista sense pissarra	Pressa des de O
315	1133	Vista general sense pissarra	Pressa des de NO
316	1133	Vista general sense pissarra	Pressa des de NO
317	1133	Vista de conjunt dins de l'àmbit	Pressa des de SE
318	1140	Detall finestres gotiques	Pressa des de SE
319	1140	Detall finestres gotiques	Pressa des de SE
320	1140	Detall finestres gotiques	Pressa des de NO

Número	UE	Descripció	orientació
321	1136	Vista general de l'estructura	Pressa des de SE
322	1136	Vista general sense pissarra	Pressa des de SE
323	1136	Vista general de l'àmbit, amb la situació de l'estructura	Pressa des de N
324	1141	Vista general del mur	Pressa des de N
325	1139	Vista general de l'estructura circular	Pressa des de NO
326	1139	Vista general de l'estructura circular	Pressa des de NO
327	1139	Vista general sense pissarra	Pressa des de NO
328	1139	Vista general amb el mur 1132 al fons	Pressa des de SO
329	1139	Vista igual a l'anterior sense pissarra	Pressa des de SO
330	1134	Vista de la canalització	Pressa des de SE
331	1134	Igual a l'anterior sense pissarra	Pressa des de SE
332	1144,1145	Vista de les dues estructures, adossades al mur 1141.	Pressa des de S
333	1143	Vista del registre	Pressa des de S
334	1143	Igual a l'anterior sense pissarra	Pressa des de S
335	1149,1150	Vista dels dos paviments, es pot veure com el de la dreta funciona amb un arreb	Pressa des de S
336	1149,1150	Vista igual a l'anterior amb pissarra	Pressa des de S
337	1146	Vista del paviment entre els murs 1132 i 1142	Pressa des de SE
338	1146	Igual a l'anterior sense pissarra	Pressa des de SE
339	1146	Estratigrafia sota paviment	Pressa des de E
340	1146	Vista del paviment a l'altre costat del mur 1132	Pressa des de NO
341	1146	Vista igual a l'anterior sense pissarra	Pressa des de NO
342	1146	Vista del paviment, a l'esquerra el marge de seguretat amb l'ET	Pressa des de NO
343		Treballs de neteja i dibuix	Pressa des de S
344		Treballs de neteja i dibuix	Pressa des de S
345		Treballs de neteja i dibuix	Pressa des de S
346		Vista parcial de les restes amb el mur 1148 al centre	Pressa des de SO
347		Vista parcial de les restes amb el mur 1148 al centre	Pressa des de SE
348		Vista parcial de les estructures del sector B	Pressa des de SE
349		Vista parcial de les estructures del sector B.	Pressa des de NE
350		Eliminada	
351		Vista parcial de les restes del sector B	Pressa des de SE
352		Vista general de les restes del sector B	Pressa des de S

Número	UE	Descripció	orientació
353		Vista parcial de les restes del sector B	Pressa des de SE
354		Vista parcial de les restes del sector B	Pressa des de SE
355		Vista parcial de les restes del sector B	Pressa des de SE
356		Vista parcial de les restes del sector B	Pressa des de O
357	1153	Vista de situació de l'estrat	Pressa des de O
358	1153	Vista igual a l'anterior sense pissarra	Pressa des de NO
359	1154	Vista de situació de l'estrat	Pressa des de NO
360	1154	Vista igual a l'anterior sense pissarra	Pressa des de NO
361		Treballs al sector D	Pressa des de E
362		Treballs al sector D	Pressa des de E
363		Treballs al sector D	Pressa des de SE
364		Treballs de dibuix	Pressa des de
365	1158	Vista general de la canalització	Pressa des de NO
366	1158	Vista general de la canalització	Pressa des de NO
367	1158	Vista en planta de la tapa de la canalització	Pressa des de N
368	1158	Vista igual a l'anterior sense tapa	Pressa des de N
369	1158	Vista general de la canalització	Pressa des de NO
370	1158	Vista general de la canalització	Pressa des de NO
371	1156	Vista de la porta de comunicació	Pressa des de S
372	1156	Vista general de l'àmbit amb la porta de comunicació	Pressa des de SE
373	1156	Vista general de l'àmbit amb la porta de comunicació	Pressa des de S
374		Vista parcial amb les reformes posteriors	Pressa des de SE
375		Vista de detall de la zona final	Pressa des de S
376		Vista de detall de la zona final	Pressa des de S
377		Eliminada	
378		Treballs de neteja	
379	1165	Vista general de l'àmbit	Pressa des de SE
380	1165	Vista general de l'àmbit sense pissarra	Pressa des de SE
381	1165	Vista general de l'àmbit.	Pressa des de O
382	1165	Vista general de l'àmbit	Pressa des de O
383	1165	Vista general de l'àmbit sense pissarra	Pressa des de NO
384	1167	Vista general d'un forat	Pressa des de NE



Número	UE	Descripció	orientació
385	1167	Vista en planta d'un forat	Pressa des de SO
386	1167	Vista en planta sense pissarra	Pressa des de SO
387	1168	Vista general.	Pressa des de SO
388	1168	Vista general sense pissarra	Pressa des de SO
389	1169	Vista general de la canalització	Pressa des de NO
390	1169	Vista general de la canalització sense pissarra	Pressa des de NO
391	1170	Vista general en planta	Pressa des de SO
392	1170	Vista general, sense pissarra	Pressa des de SO
393	1171	Vista en planta de l'estrat	Pressa des de SO
394	1171	Vista general sense pissarra	Pressa des de SO
395	1165	Vista general de l'àmbit amb la rasa de la canonada al centre	Pressa des de NO
396	1165	Vista general on es pot veure la relació entre els murs	Pressa des de NE
397	1165	Vista general de l'àmbit.	Pressa des de NE
398	1165	Vista general, moguda.	Pressa des de SE
399	1165	Vista parcial de l'àmbit.	Pressa des de S
400	1165	Vista parcial en relació amb la façana.	Pressa des de S
401	1172	Vista de la relació dels paviments	Pressa des de NE
402	1172	Vista de la relació dels paviments	Pressa des de NE
403	1172	Vista de la relació dels paviments	Pressa des de SO
404	1172	Detall dels paviments	Pressa des de SO
405	1173	Vista en general del paviment i la relació amb el paviment posterior	Pressa des de SO
406	1173	Vista en general del paviment sense pissarra	Pressa des de SO
407	1173	Vista en general del paviment.	Pressa des de NE
408	1173	Vista en general del paviment sense pissarra	Pressa des de NE
409	1173	Vista en general del paviment amb el mur amb que es relaciona	Pressa des de O
410	1173	Vista general del paviment amb el mur i la llinda	Pressa des de NE
411	1174	Vista general en planta	Pressa des de NO
412	1174	Vista general en planta sense pissarra	Pressa des de NO
413	1173	Vista del paviment en relació amb la seva continuació	Pressa des de O
414	1173	Vista del paviment en relació amb la seva continuació sense pissarra	Pressa des de O
415	1173	Detall dels paviments	Pressa des de O
416	1175	Vista en planta.	Pressa des de SO

Número	UE	Descripció	orientació
417	1175	Vista en planta sense pissarra	Pressa des de SO
418	1175	Vista en planta sense pissarra	Pressa des de O
419	1177	Vista en general de l'estructura	Pressa des de SO
420	1177	Vista en general de l'estructura, sense pissarra	Pressa des de SO
421	1179	Vista en planta de les canalitzacions.	Pressa des de NE
422	1179	Vista en planta de les canalitzacions, sense pissarra	Pressa des de NE
423	1181,1182	Vista general dels estrats dins de l'àmbit	Pressa des de SE
424	1181,1182	Vista parcial dels estrats dins de l'àmbit	Pressa des de SE
425	1181,1182	Vista general dins de l'àmbit	Pressa des de SE
426	1183	Vista general de les estructures.	Pressa des de SE
427	1183	Vista de situació de les estructures a l'àmbit.	Pressa des de SE
428	1194	Vista de situació de les estructures a l'àmbit.	Pressa des de E
429	1194	Vista de detall de les estructures.	Pressa des de E
430	1194	Vista de detall de les estructures, sense pissarra.	Pressa des de E
431	1194	Vista general de les estructures.	Pressa des de E
432	1142	Porta identificada al mur 1142	Pressa des de E
433	1142	Porta identificada al mur 1142	Pressa des de E
434	1141	Vista en alçat on es pot veure la porta tapiada d'una fase anterior	Pressa des de S
435	1148	Vista en alçat del mur, amb l'arrebossat	Pressa des de SO
436		Eliminada	Pressa des de S
437	1193	Vista general en planta de l'estructura	Pressa des de S
438	1193	Vista en planta de les estructures	Pressa des de SE
439	1193	Vista en planta de la canalització amb pissarra.	Pressa des de SE
440	1193	Vista en planta de la canalització.	Pressa des de S
441	1148	Vista en alçat de l'estructura	Pressa des de S
442		Fotos finals	Pressa des de SE
443		Fotos finals	Pressa des de SE
444		Fotos finals	Pressa des de S
445		Fotos finals	Pressa des de NO
446		Fotos finals	Pressa des de N
447		Fotos finals	Pressa des de N
448		Fotos finals	Pressa des de SE

Número	UE	Descripció	orientació
449		Fotos finals	Pressa des de E
450		Fotos finals	Pressa des de O
451		Fotos finals	Pressa des de NO
452		Fotos finals	Pressa des de NE
453		Fotos finals	Pressa des de NE
454		Fotos finals	Pressa des de SE
455		Fotos finals	Pressa des de N
456		Fotos finals	Pressa des de N
457		Fotos finals	Pressa des de N
458		Fotos finals	Pressa des de SO
459		Passadis entre els sectors A i D	Pressa des de NO
460		Vista parcial final del sector A	Pressa des de SE
461		Vista general final del sector A	Pressa des de NE
462		Vista parcial final del sector A	Pressa des de N
463		Vista general final del sector A	Pressa des de NE
464		Vista general final del sector D	Pressa des de NE
465		Passadis entre els sectors A i D, on es pot veure una canalització de PVC.	Pressa des de SO
466		Vista general del sector B, abans del desmuntatge	Pressa des de SO
467		Vista parcial de les estructures del sector B	Pressa des de S
468		Vista parcial de les estructures del sector B	Pressa des de SO
469		Eliminada	
470	1196	Vista general.	Pressa des de NO
471	1196,1197	Vista general de situació de les estructures	Pressa des de O
472	1196	Vista general del mur localitzat en la zona límit	Pressa des de O
473	1196,1197	Vista general de mur	Pressa des de O
474	1196	Vista de detall del mur	Pressa des de O
475		Vista general final del sector C	Pressa des de O
476		Finestres gòtiques recuperades al mur 1140	Pressa des de SO
477		Vista general final del sector C	Pressa des de O
478		Vista general final del sector B	Pressa des de NO
479		Vista general final del sector B	Pressa des de S
480		Vista general final del sector B	Pressa des de SE

Número	UE	Descripció	orientació
481		Vista general final del sector B	Pressa des de SE